

Violeta

RESIDENCIAL

51 VIVIENDAS
Calle El Aliso / Calle Encinas
GUADALIX DE LA SIERRA

PORTAL 1 VIV. 1ª

Superficie Interior Útil	84.71 m ²
Superficie Exterior Total	14.79 m ²
Superficie Construida Total	135.58 m ²
Trastero nº 13	4.33 m ²

UBICACIÓN

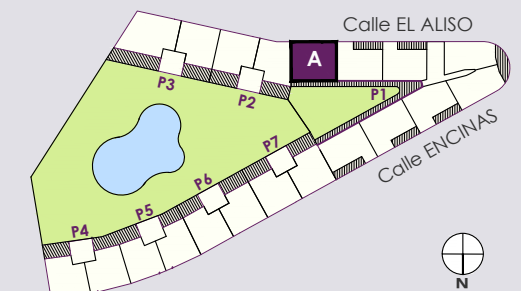

PLANTA TIPO



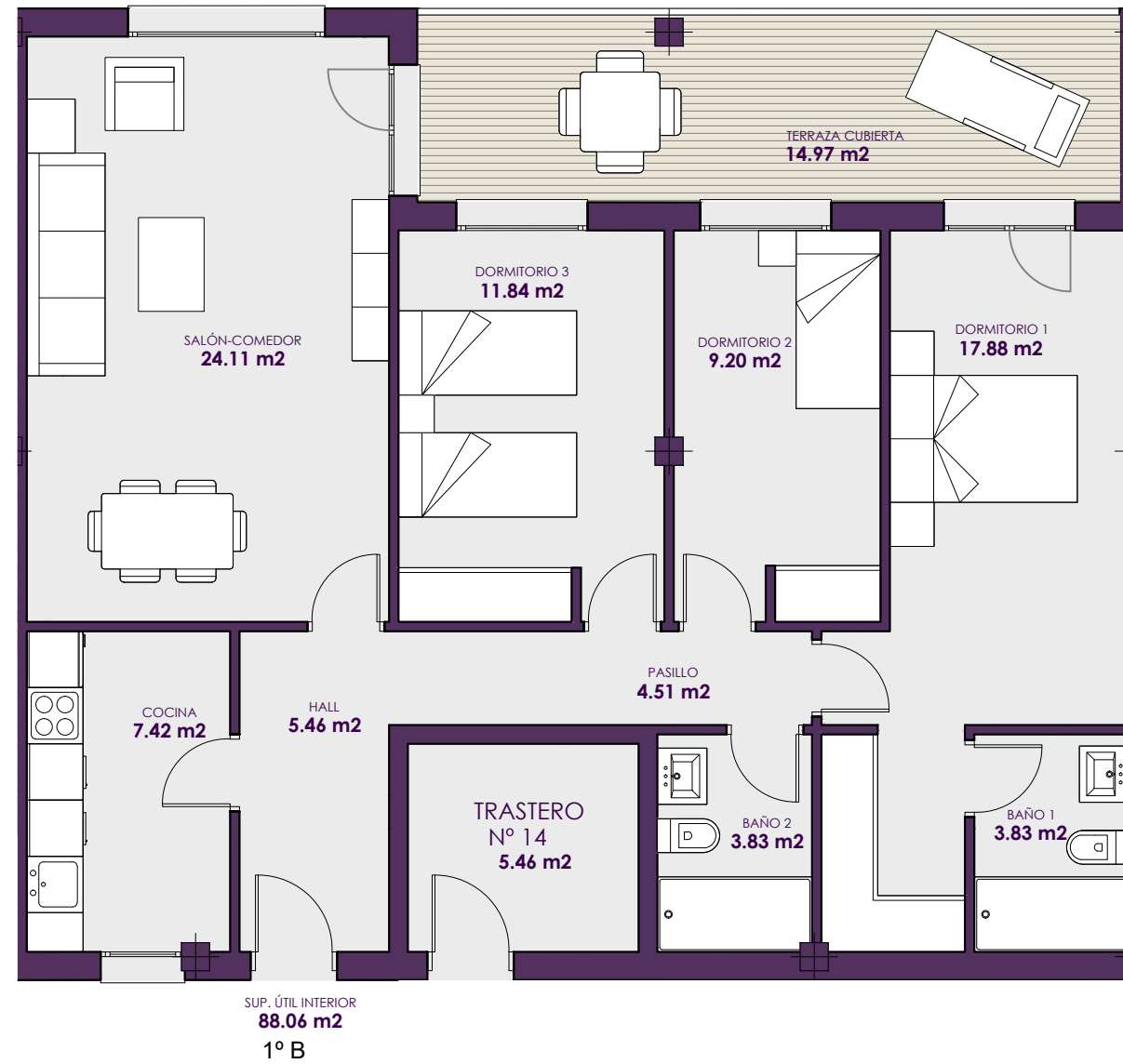

Violeta

RESIDENCIAL

51 VIVIENDAS
 Calle El Aliso / Calle Encinas
GUADALIX DE LA SIERRA

PORTAL 1 VIV. 1ºB

Superficie Interior Útil	88.06 m ²
Superficie Exterior Total	14.97 m ²
Superficie Construida Total	139.54 m ²

Trastero nº 14 5.46 m²

UBICACIÓN

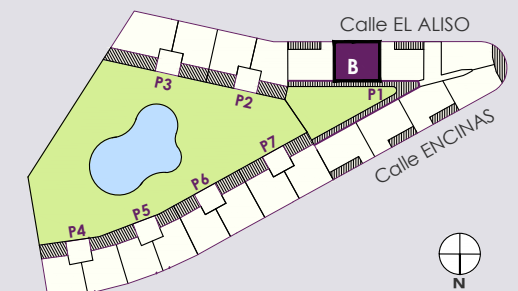

PLANTA TIPO





Violeta

RESIDENCIAL

51 VIVIENDAS
 Calle El Aliso / Calle Encinas
GUADALIX DE LA SIERRA

PORTAL 1 VIV. 1º C

Superficie Interior Útil	85.94 m ²
Superficie Exterior Total	14.55 m ²
Superficie Construida Total	137.18 m ²
Trastero nº 15	3.97 m ²

UBICACIÓN

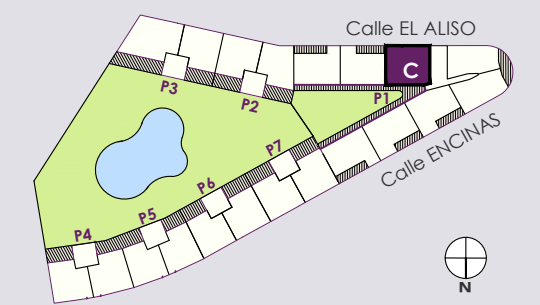

PLANTA TIPO



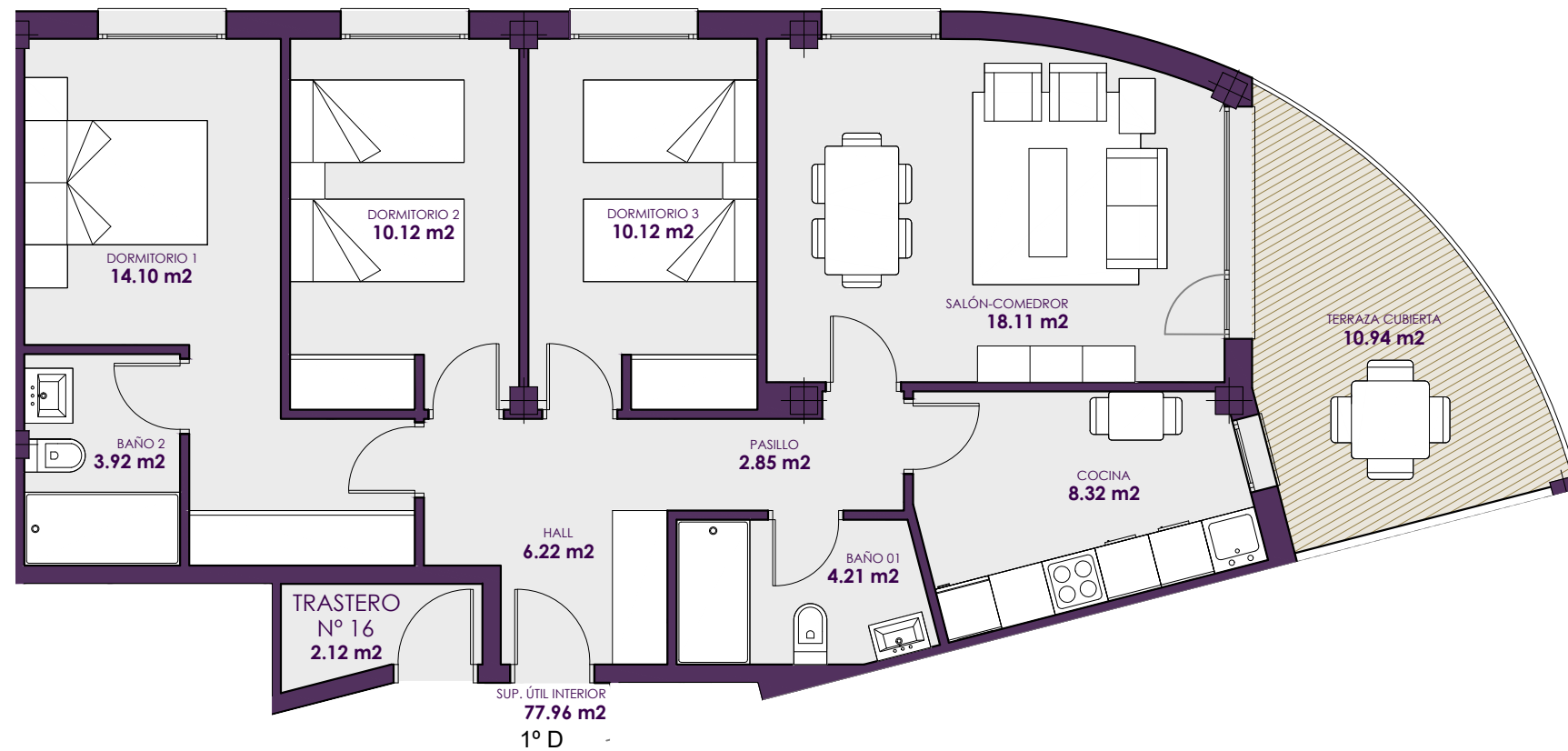

Violeta

RESIDENCIAL

51 VIVIENDAS
Calle El Aliso / Calle Encinas
GUADALIX DE LA SIERRA

PORTAL 1 VIV. 1ºD

Superficie Interior Útil	77.96 m ²
Superficie Exterior Total	10.94 m ²
Superficie Construida Total	122.18 m ²

Trastero nº 16 2.12 m²

UBICACIÓN

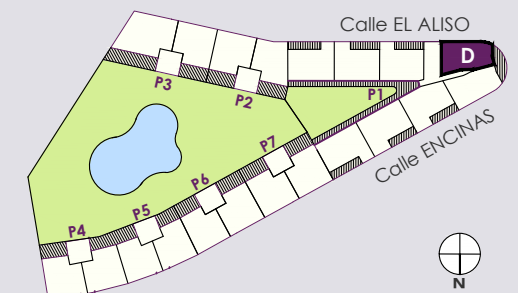

PLANTA TIPO



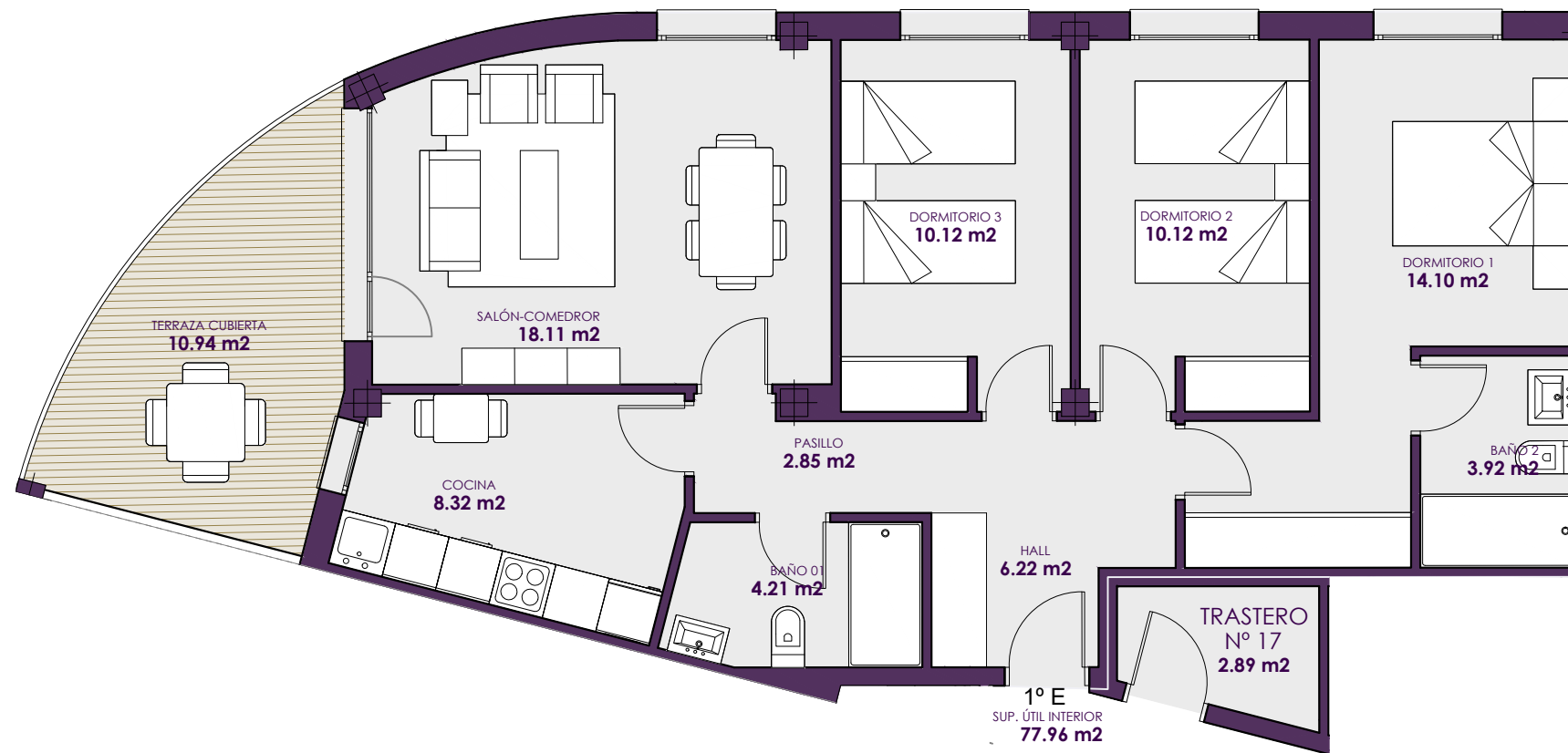

Violeta

RESIDENCIAL

51 VIVIENDAS
Calle El Aliso / Calle Encinas
GUADALIX DE LA SIERRA

PORTAL 1 VIV. 1ºE

Superficie Interior Útil	77.96 m ²
Superficie Exterior Total	10.94 m ²
Superficie Construida Total	122.18 m ²

Trastero nº 17 2.89 m²

UBICACIÓN

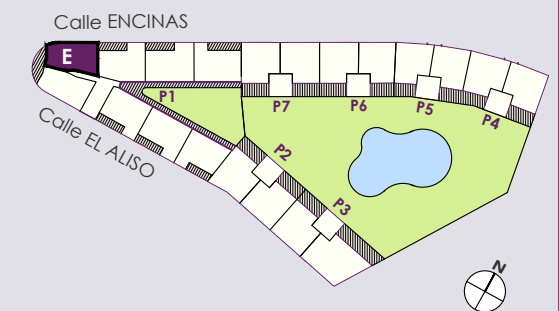

PLANTA TIPO



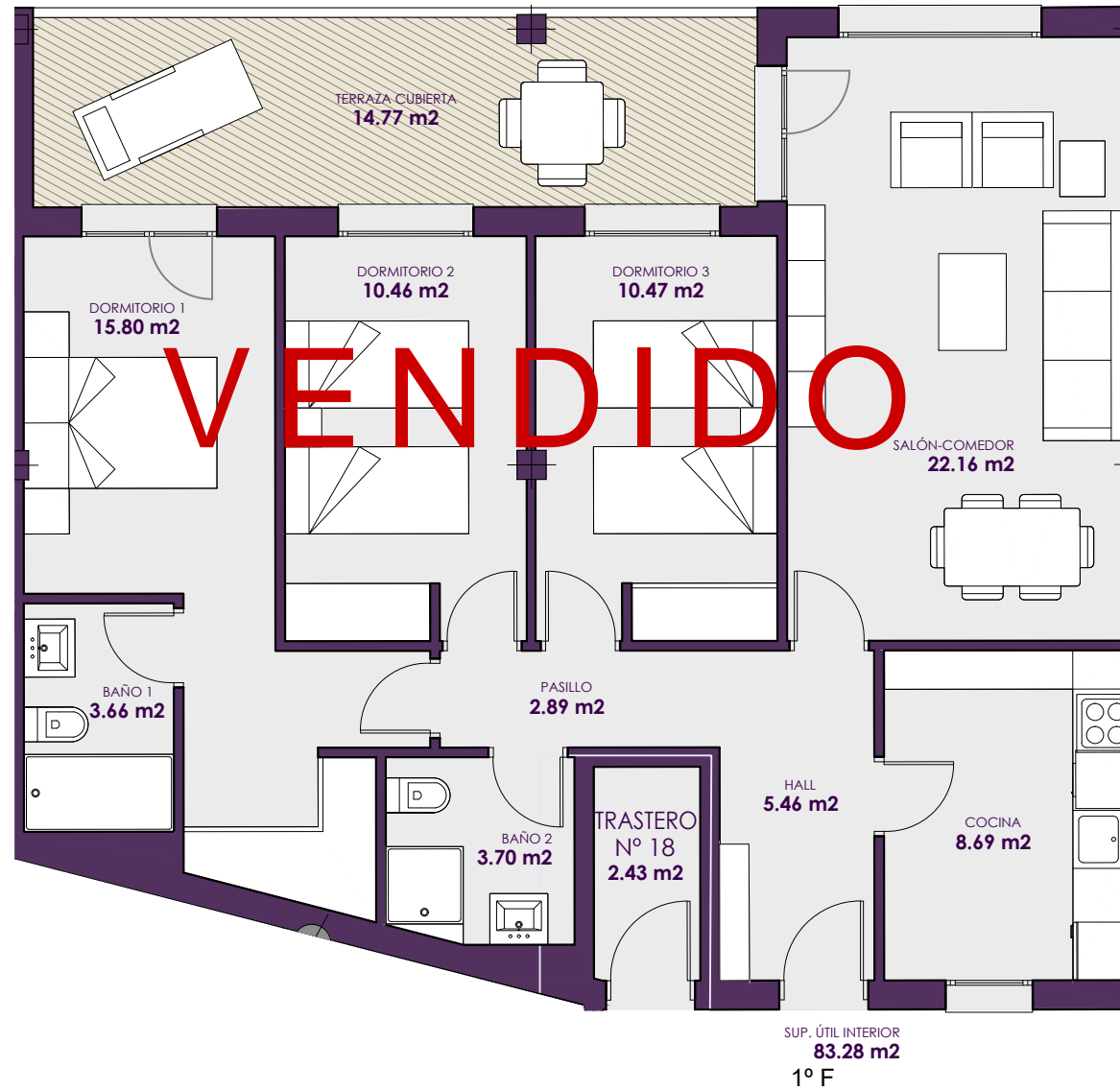

Violeta

RESIDENCIAL

51 VIVIENDAS
Calle El Aliso / Calle Encinas
GUADALIX DE LA SIERRA

PORTAL 1 VIV. 1º F

Superficie Interior Útil	83.28 m ²
Superficie Exterior Total	14.77 m ²
Superficie Construida Total	134.16 m ²

Trastero nº 18 2.43 m²

UBICACIÓN

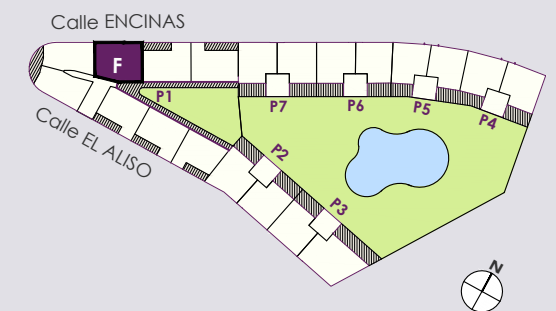

PLANTA TIPO



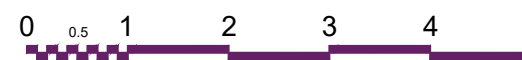
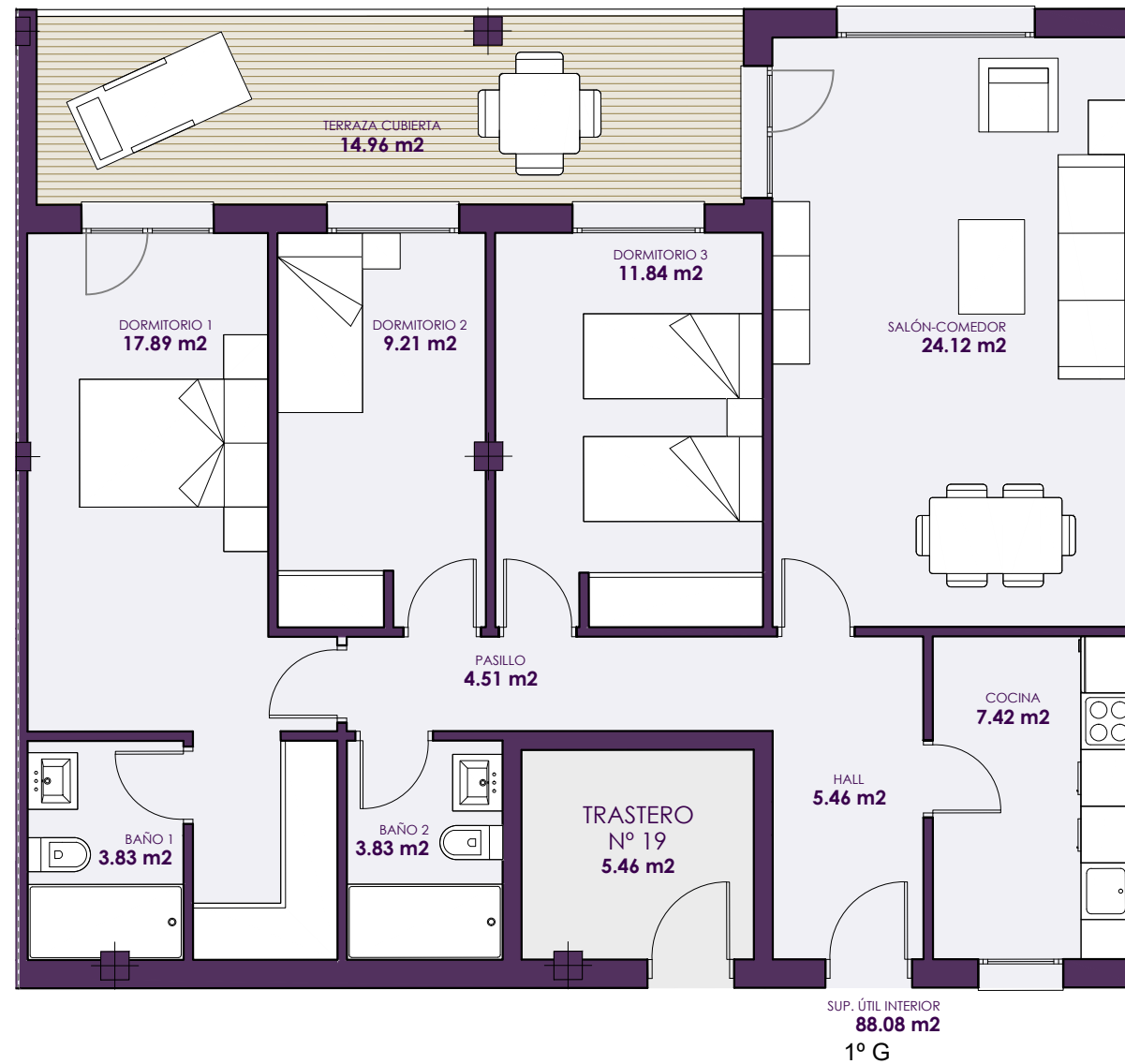

Violeta

RESIDENCIAL

51 VIVIENDAS
Calle El Aliso / Calle Encinas
GUADALIX DE LA SIERRA

PORTAL 1 VIV. 1ºG

Superficie Interior Útil	88.08 m ²
Superficie Exterior Total	14.96 m ²
Superficie Construida Total	139.48 m ²

Trastero nº 19 5.46 m²

UBICACIÓN



PLANTA TIPO





Violeta

RESIDENCIAL

51 VIVIENDAS
Calle El Aliso / Calle Encinas
GUADALIX DE LA SIERRA

PORTAL 1 VIV. 1ºH

Superficie Interior Útil	84.71 m ²
Superficie Exterior Total	15.22 m ²
Superficie Construida Total	135.81 m ²

Trastero nº 20 4.33 m²

UBICACIÓN

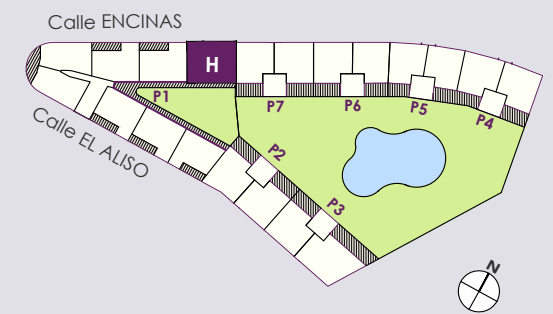

PLANTA TIPO



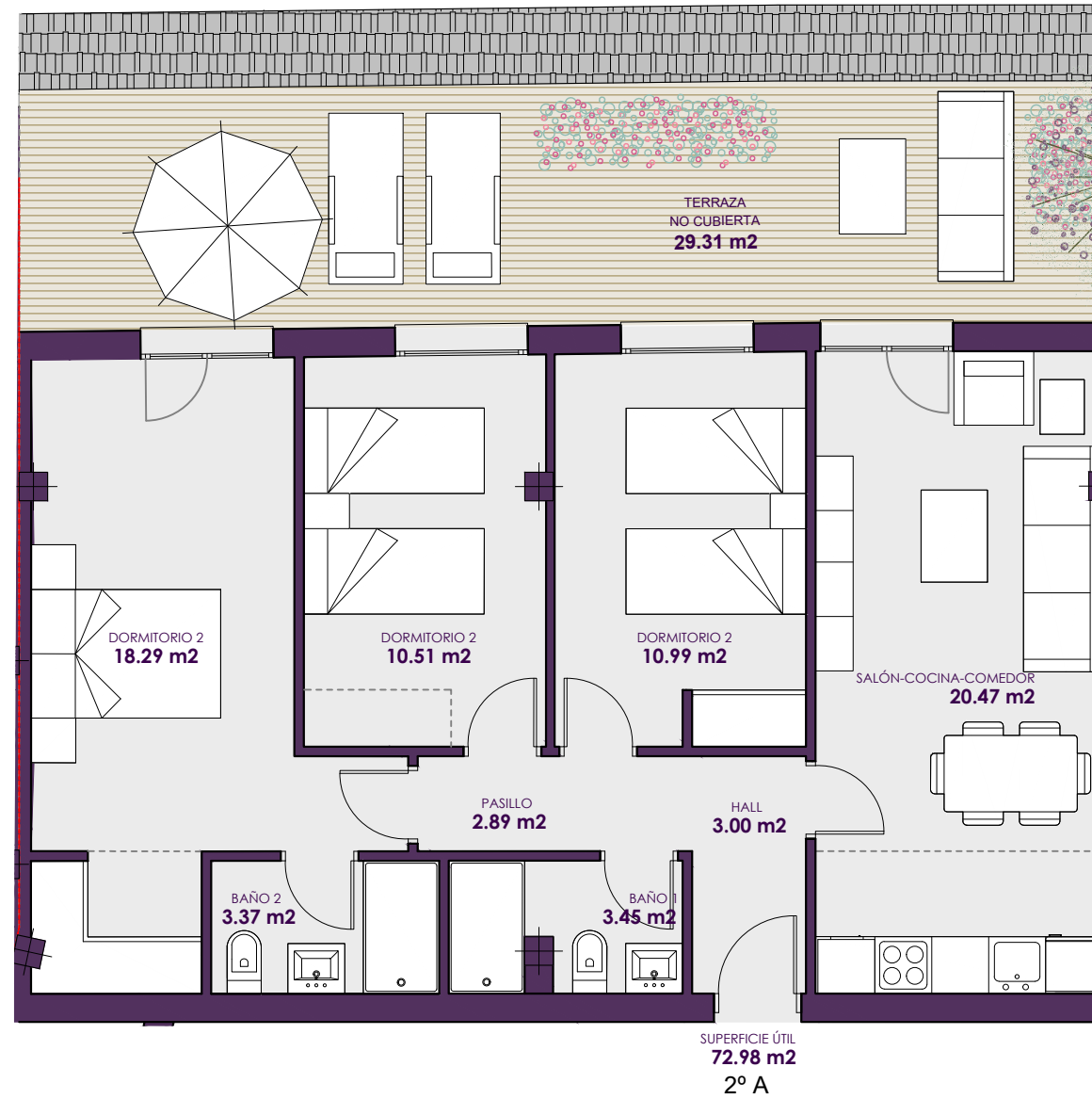

Violeta

RESIDENCIAL

51 VIVIENDAS
Calle El Aliso / Calle Encinas
GUADALIX DE LA SIERRA

PORTAL 1 VIV. 2ºA

Superficie Interior Útil	72.98 m ²
Superficie Exterior Total	29.31 m ²
Superficie Construida Total	101.18 m ²

Trastero nº 34 3.48 m²

UBICACIÓN

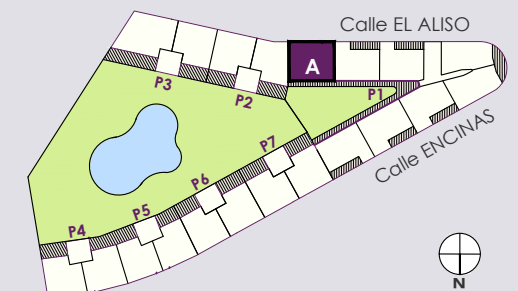

PLANTA TIPO





Violeta

RESIDENCIAL

51 VIVIENDAS
Calle El Aliso / Calle Encinas
GUADALIX DE LA SIERRA

PORTAL 1 VIV. 2ºB

Superficie Interior Útil	79.11 m ²
Superficie Exterior Total	39.85 m ²
Superficie Construida Total	109.54 m ²
Trastero nº 33	3.48 m ²

UBICACIÓN

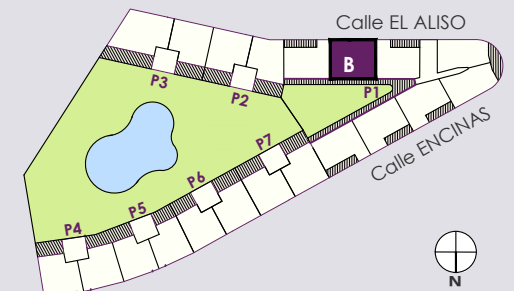

PLANTA TIPO



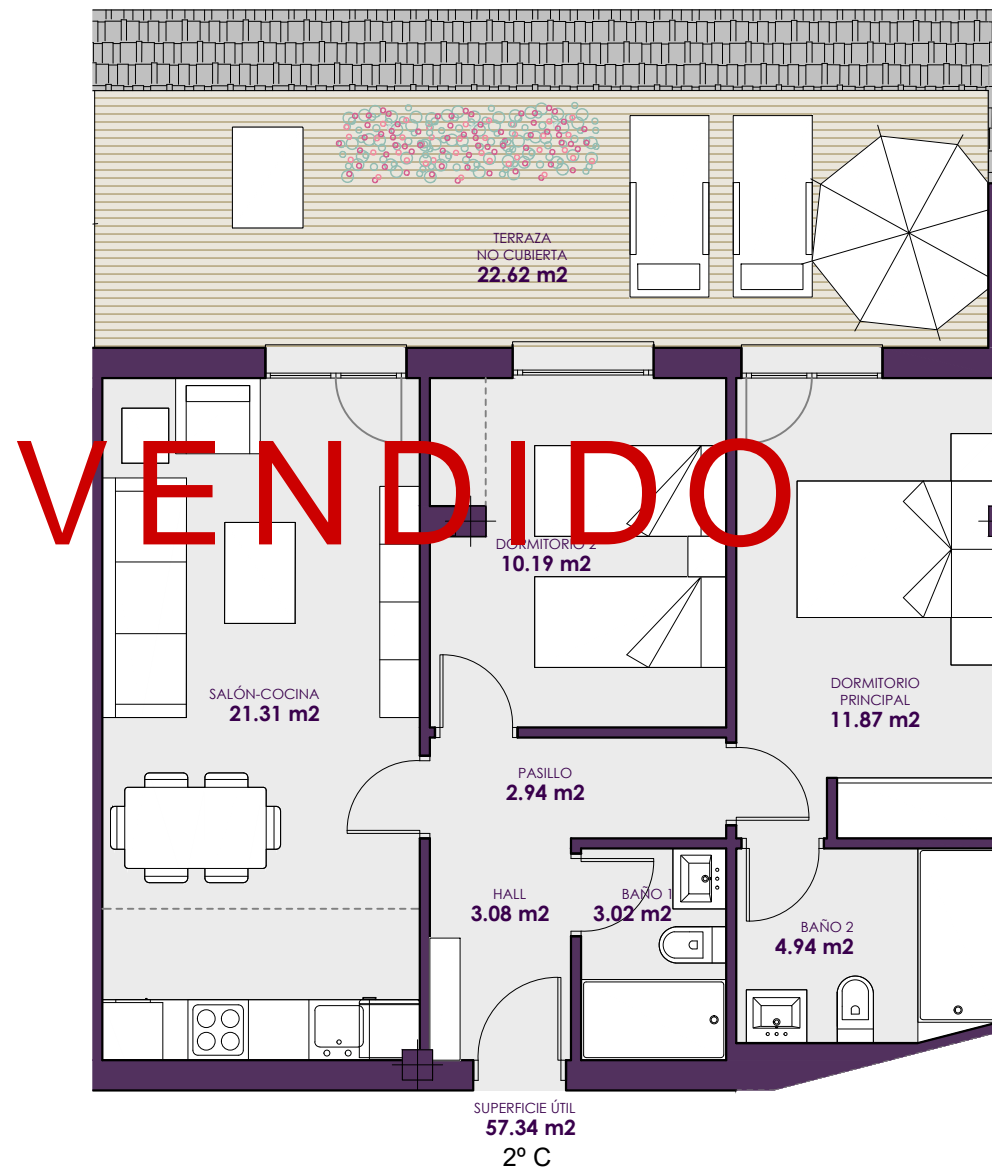

Violeta

RESIDENCIAL

51 VIVIENDAS
 Calle El Aliso / Calle Encinas
GUADALIX DE LA SIERRA

PORTAL 1 VIV. 2º C

Superficie Interior Útil	57.34 m ²
Superficie Exterior Total	22.62 m ²
Superficie Construida Total	79.36 m ²

Trastero nº 35 2.67 m²

UBICACIÓN

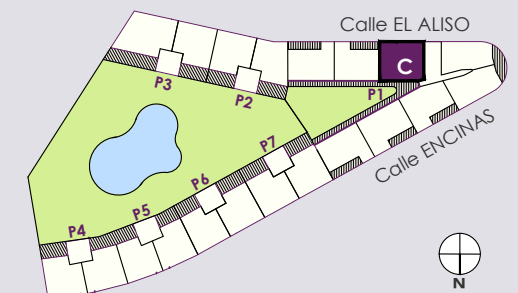

PLANTA TIPO



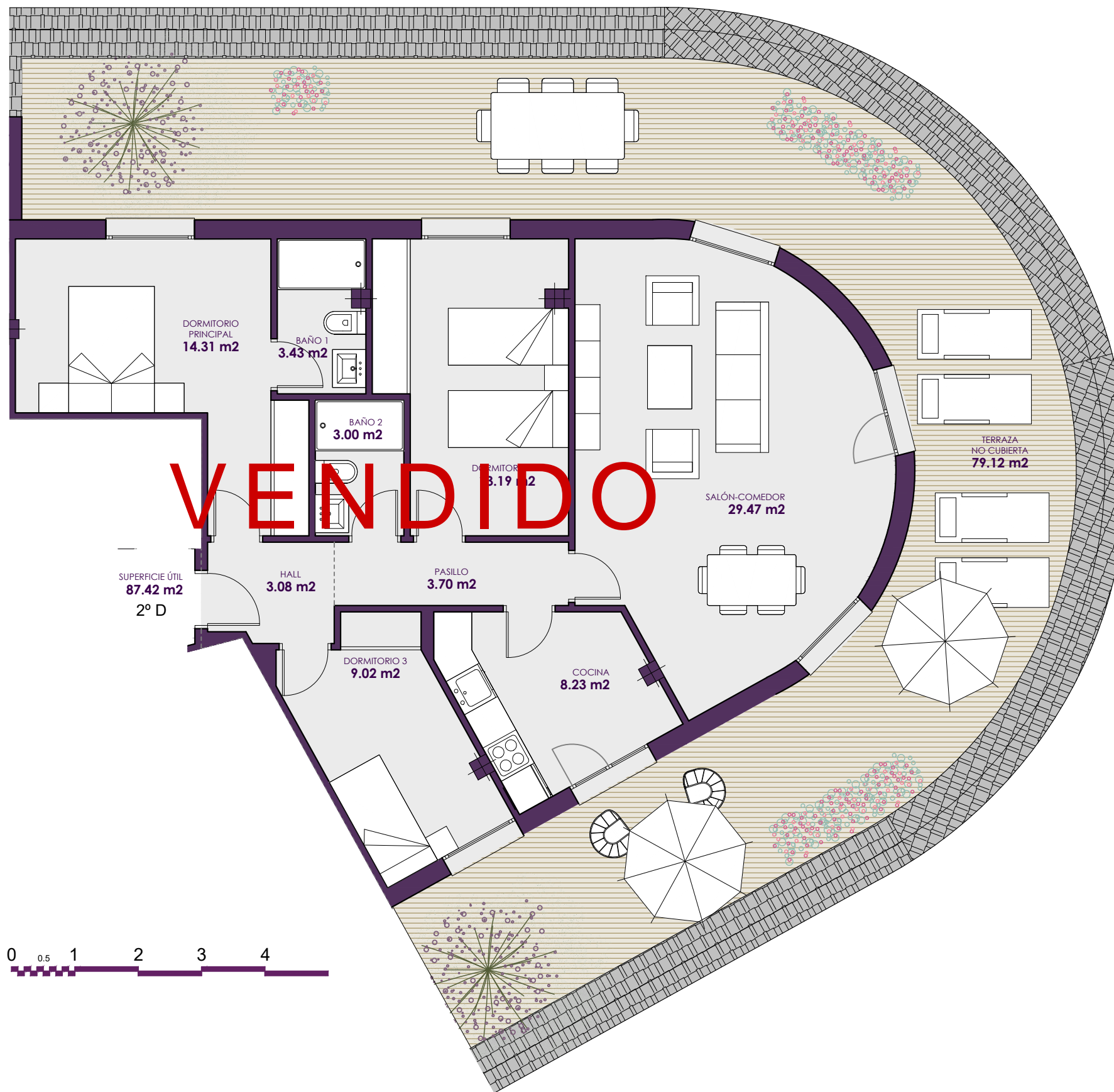

Violeta

RESIDENCIAL

51 VIVIENDAS
Calle El Aliso / Calle Encinas
GUADALIX DE LA SIERRA

PORTAL 1 VIV. 2ºD

Superficie Interior Útil	87.42 m ²
Superficie Exterior Total	79.12 m ²
Superficie Construida Total	120.93 m ²

Trastero nº 36 1.80 m²

UBICACIÓN

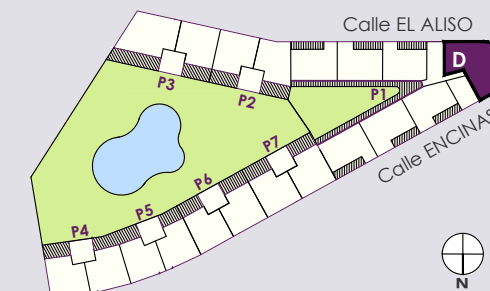

PLANTA TIPO



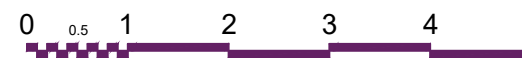

Violeta

RESIDENCIAL

51 VIVIENDAS
Calle El Aliso / Calle Encinas
GUADALIX DE LA SIERRA

PORTAL 1 VIV. 2ºE

Superficie Interior Útil	69.64 m ²
Superficie Exterior Total	31.39 m ²
Superficie Construida Total	95.19 m ²
Trastero nº 37	2.67 m ²

UBICACIÓN

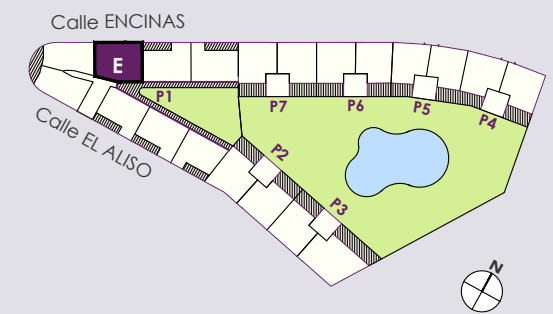

PLANTA TIPO



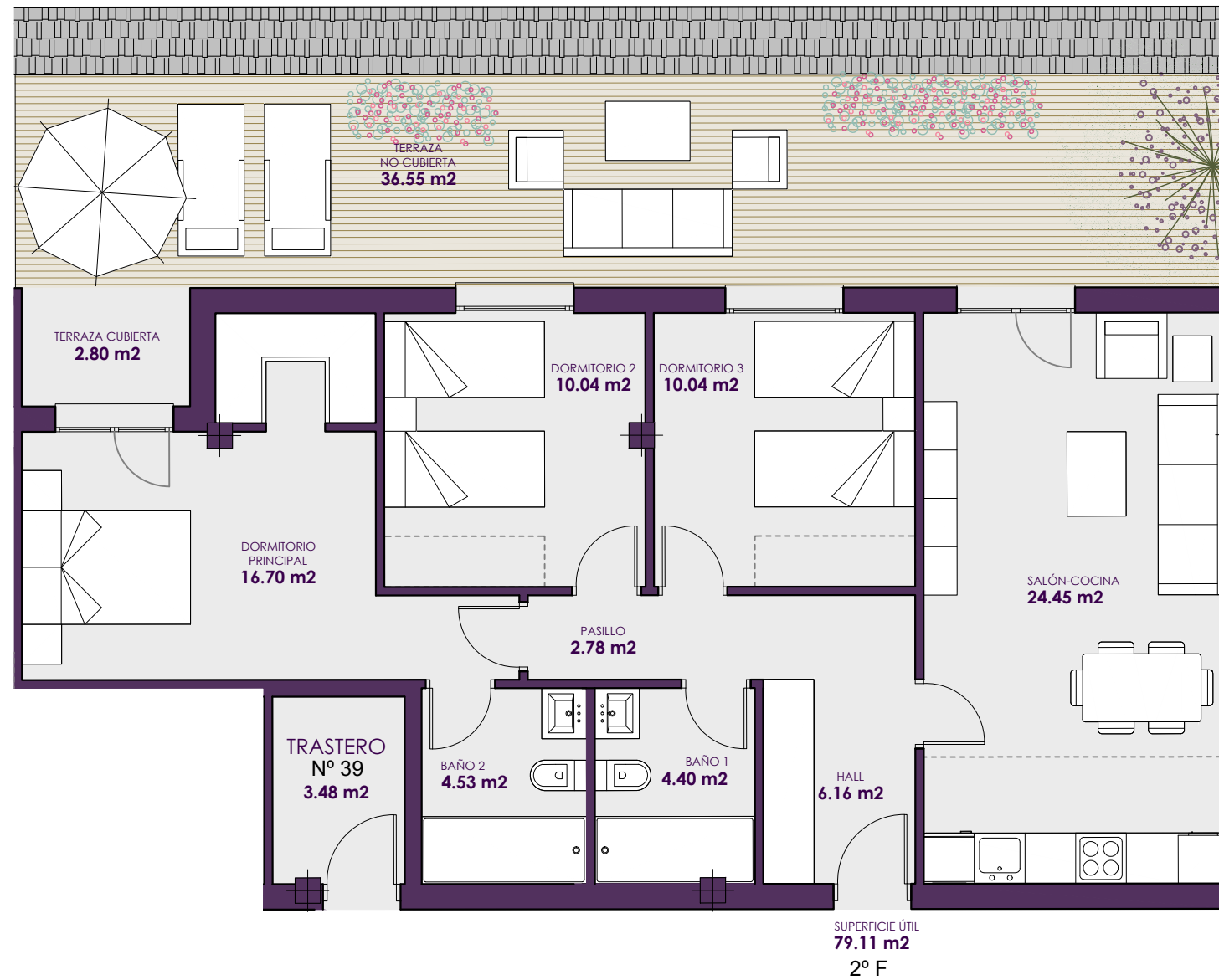

Violeta

RESIDENCIAL

51 VIVIENDAS
Calle El Aliso / Calle Encinas
GUADALIX DE LA SIERRA

PORTAL 1 VIV. 2º F

Superficie Interior Útil	79.11 m ²
Superficie Exterior Total	36.55 m ²
Superficie Construida Total	109.54 m ²
Trastero nº 39	3.48 m ²

UBICACIÓN



PLANTA TIPO



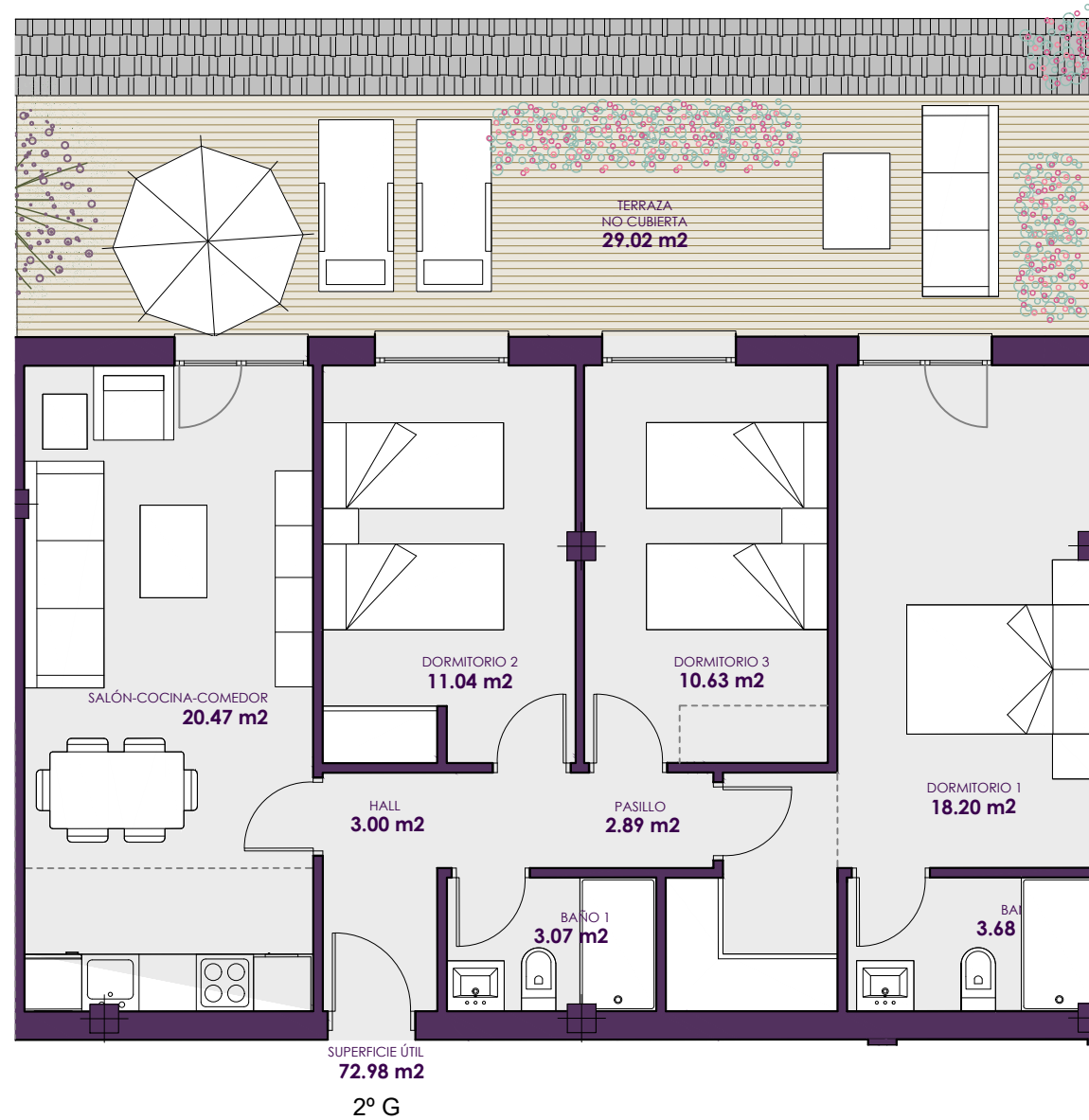

Violeta

RESIDENCIAL

51 VIVIENDAS
Calle El Aliso / Calle Encinas
GUADALIX DE LA SIERRA

PORTAL 1 VIV. 2ºG

Superficie Interior Útil	72.98 m ²
Superficie Exterior Total	29.02 m ²
Superficie Construida Total	100.89 m ²
Trastero nº 38	3.48 m ²

UBICACIÓN



PLANTA TIPO



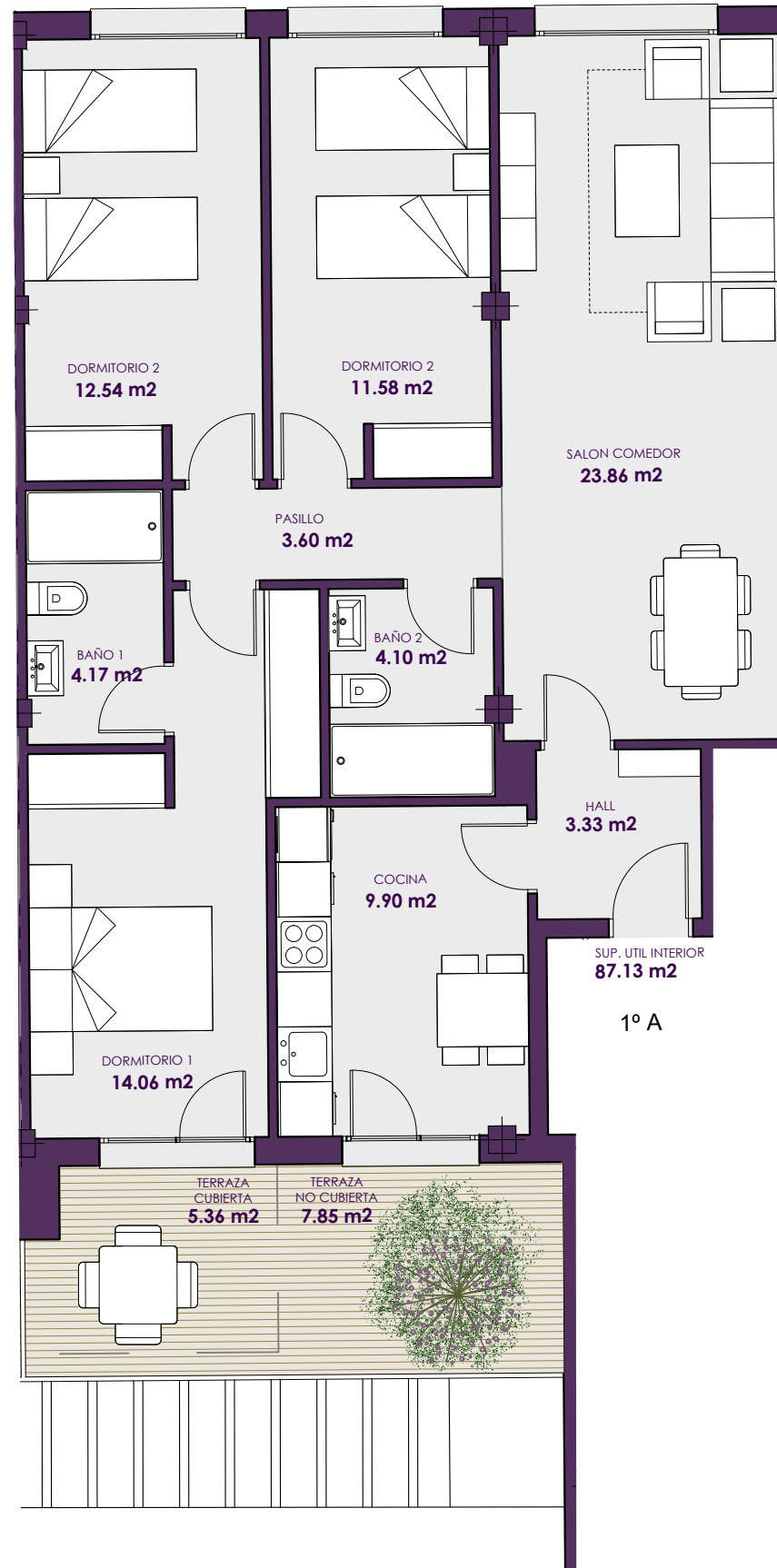

Violeta

RESIDENCIAL

51 VIVIENDAS
Calle El Aliso / Calle Encinas
GUADALIX DE LA SIERRA

PORTAL 2 VIV. 1ª

Superficie Interior Útil	87.13 m ²
Superficie Exterior Total	13.21 m ²
Superficie Construida Total	124.22 m ²
Trastero nº 21	4.27 m ²

UBICACIÓN



PLANTA TIPO



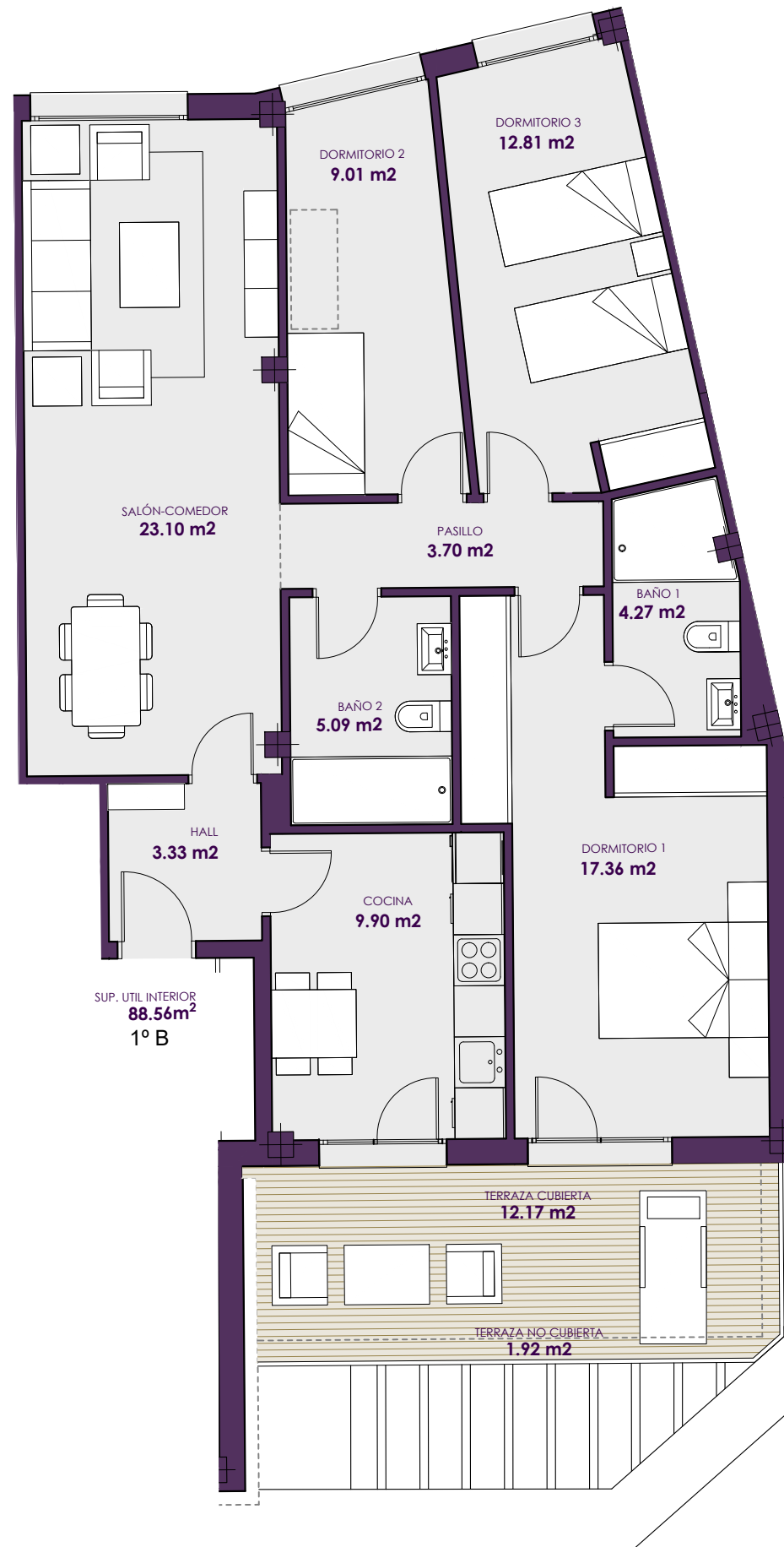

Violeta

RESIDENCIAL

51 VIVIENDAS
 Calle El Aliso / Calle Encinas
GUADALIX DE LA SIERRA

PORTAL 2 VIV. 1ºB

Superficie Interior Útil	88.56 m ²
Superficie Exterior Total	14.09 m ²
Superficie Construida Total	135.62 m ²
Trastero nº 22	4.27 m ²

UBICACIÓN



PLANTA TIPO



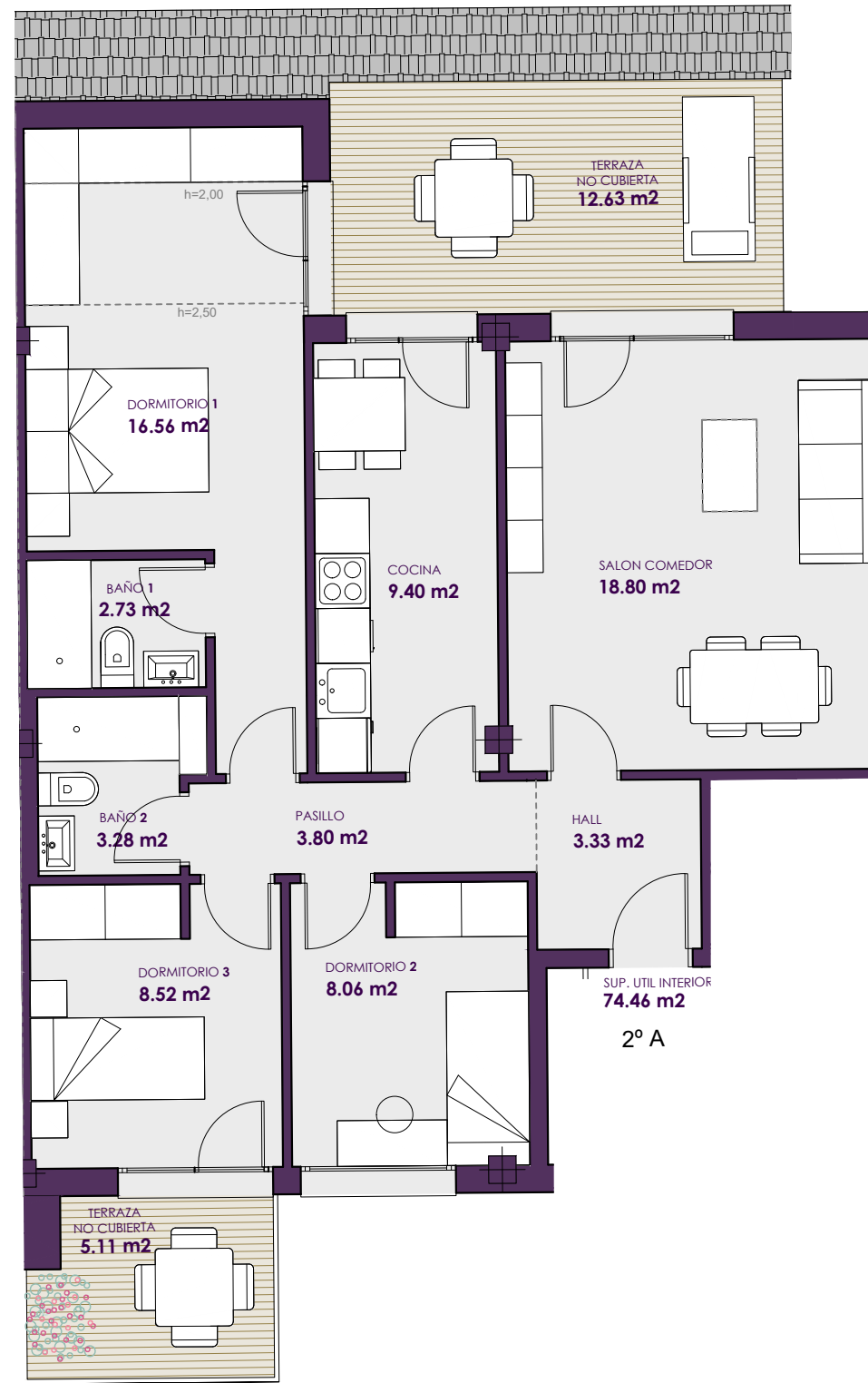

Violeta

RESIDENCIAL

51 VIVIENDAS
 Calle El Aliso / Calle Encinas
GUADALIX DE LA SIERRA

PORTAL 2 VIV. 2ª

Superficie Interior Útil	74.46 m ²
Superficie Exterior Total	4.70 m ²
Superficie Construida Total	102.40 m ²
Trastero nº 40	4.27 m ²

UBICACIÓN



PLANTA TIPO



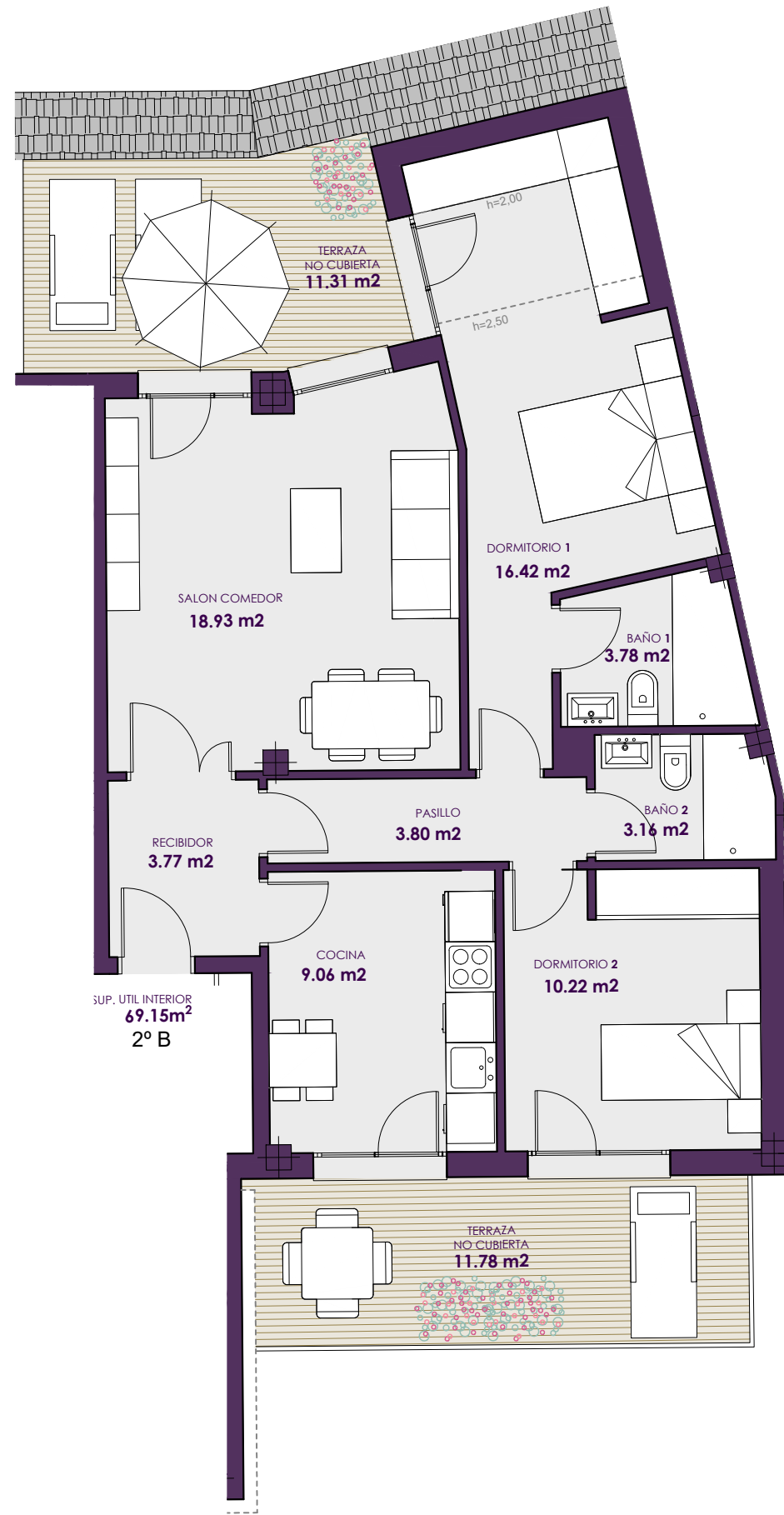

Violeta

RESIDENCIAL

51 VIVIENDAS
 Calle El Aliso / Calle Encinas
GUADALIX DE LA SIERRA

PORTAL 2 VIV. 2ºB

Superficie Interior Útil	69.15 m ²
Superficie Exterior Total	11.78 m ²
Superficie Construida Total	96.11 m ²
Trastero nº 41	4.27 m ²

UBICACIÓN



PLANTA TIPO



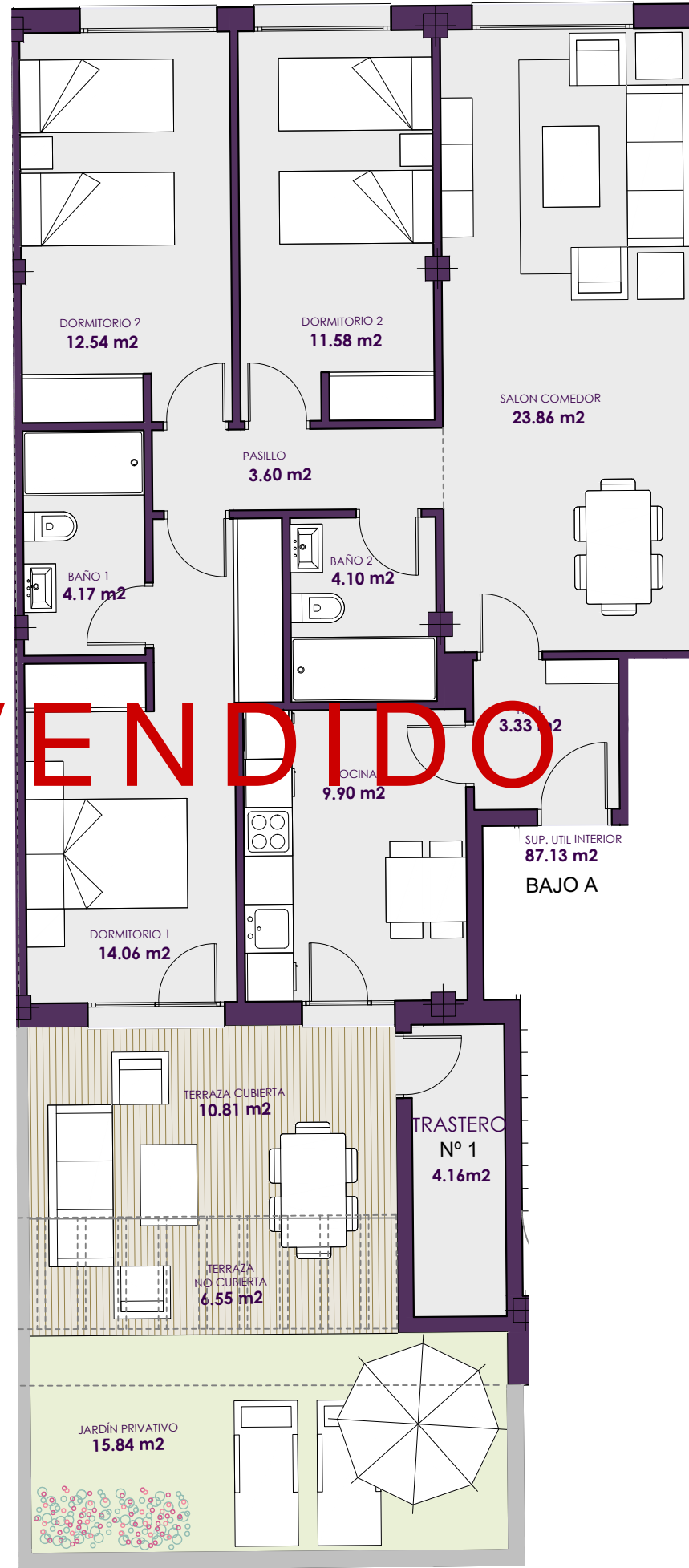

Violeta

RESIDENCIAL

51 VIVIENDAS
Calle El Aliso / Calle Encinas
GUADALIX DE LA SIERRA

PORTAL 2 VIV. BAJO A

Superficie Interior Útil	87.13 m ²
Superficie Exterior Total	33.20 m ²
Superficie Construida Total	130.61 m ²
Trastero nº 1	4.16 m ²

UBICACIÓN



PLANTA TIPO



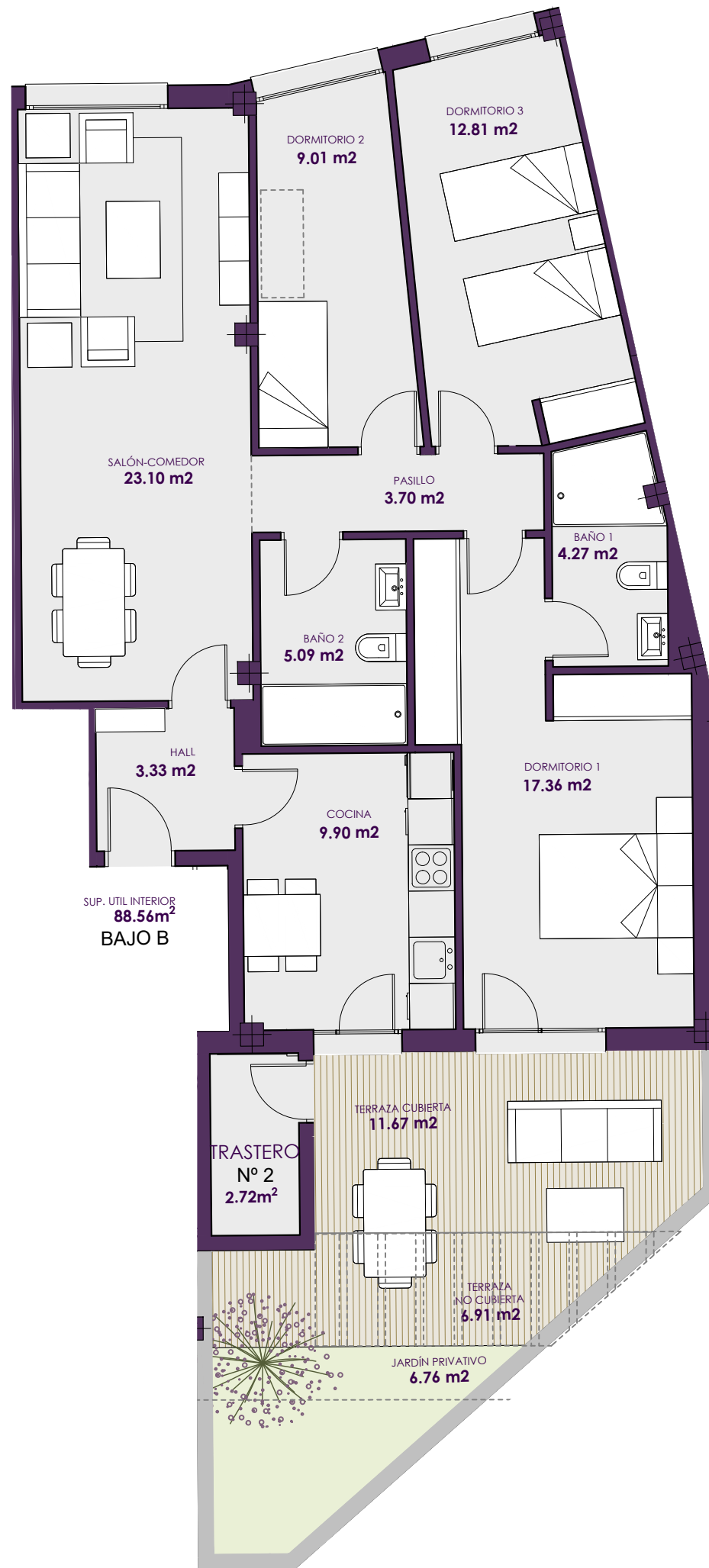

Violeta

RESIDENCIAL

51 VIVIENDAS
 Calle El Aliso / Calle Encinas
GUADALIX DE LA SIERRA

PORTAL 2 VIV. BAJO B

Superficie Interior Útil	88.56 m ²
Superficie Exterior Total	25.34 m ²
Superficie Construida Total	135.34 m ²
Trastero nº 2	2.72 m ²

UBICACIÓN



PLANTA TIPO





Violeta

RESIDENCIAL

51 VIVIENDAS
Calle El Aliso / Calle Encinas
GUADALIX DE LA SIERRA

PORTAL 3 VIV. 1ª

Superficie Interior Útil	97.03 m ²
Superficie Exterior Total	35.40 m ²
Superficie Construida Total	156.45 m ²
Trastero nº 23	4.27 m ²

UBICACIÓN



PLANTA TIPO



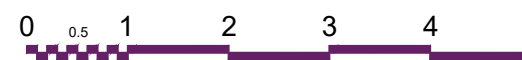
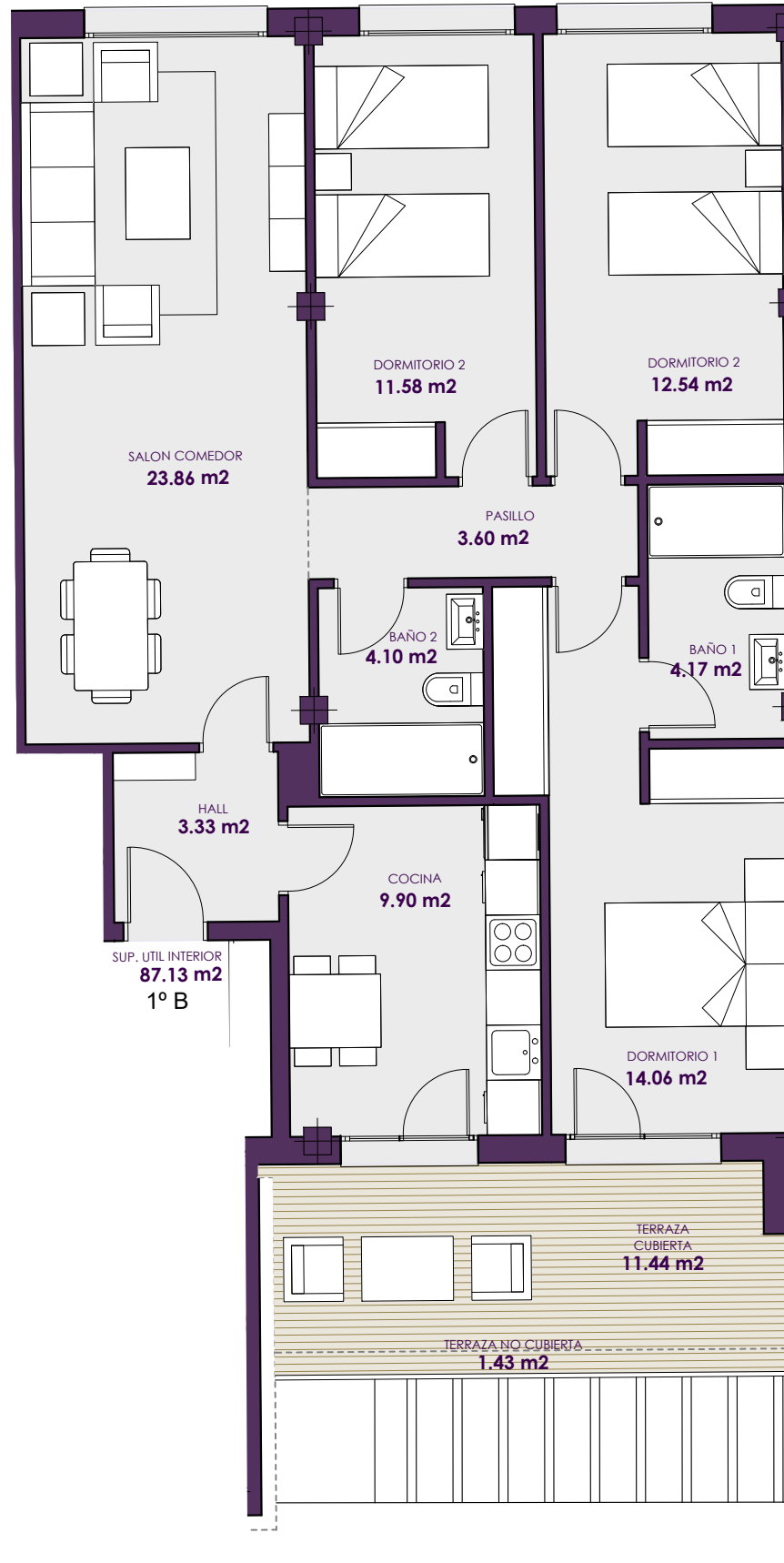

Violeta

RESIDENCIAL

51 VIVIENDAS
 Calle El Aliso / Calle Encinas
GUADALIX DE LA SIERRA

PORTAL 3 VIV. 1ºB

Superficie Interior Útil	87.13 m ²
Superficie Exterior Total	12.87 m ²
Superficie Construida Total	131.82 m ²

Trastero nº 24 4.27 m²

UBICACIÓN



PLANTA TIPO



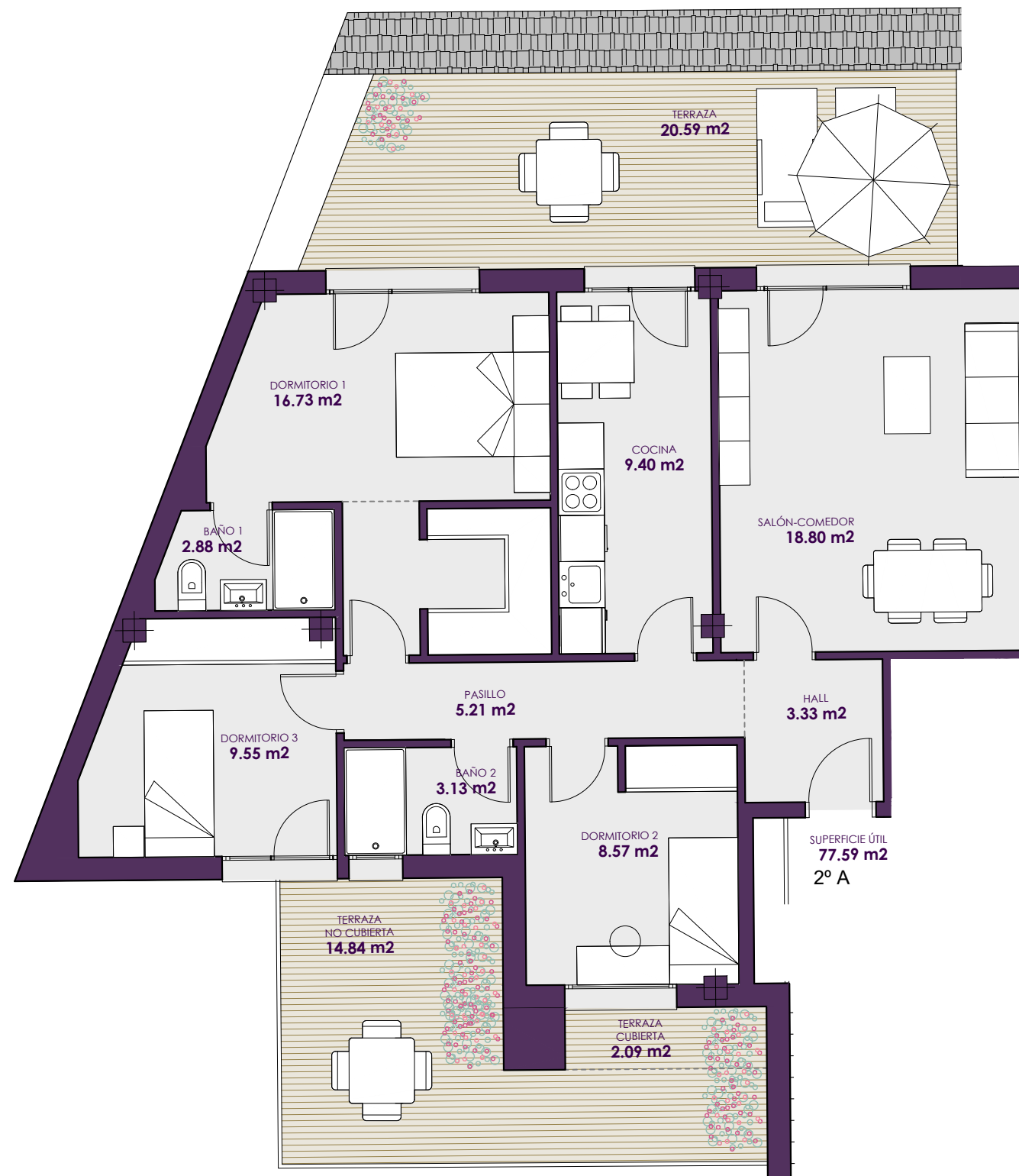

Violeta

RESIDENCIAL

51 VIVIENDAS
Calle El Aliso / Calle Encinas
GUADALIX DE LA SIERRA

PORTAL 3 VIV. 2ª

Superficie Interior Útil	77.59 m ²
Superficie Exterior Total	16.93 m ²
Superficie Construida Total	112.63 m ²
Trastero nº 42	4.27 m ²

UBICACIÓN



PLANTA TIPO



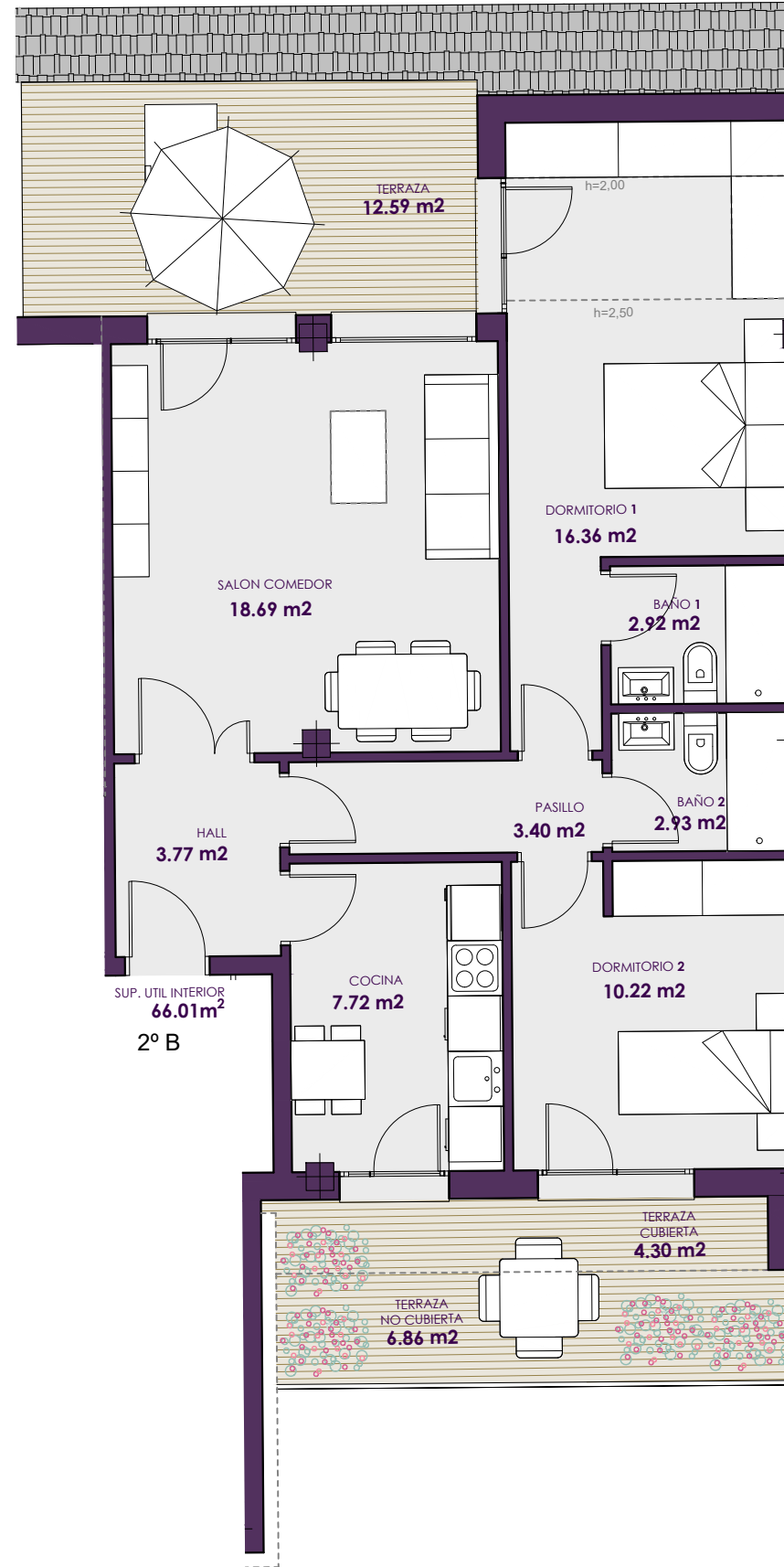

Violeta

RESIDENCIAL

51 VIVIENDAS
Calle El Aliso / Calle Encinas
GUADALIX DE LA SIERRA

PORTAL 3 VIV. 2ºB

Superficie Interior Útil	66.01 m ²
Superficie Exterior Total	11.16 m ²
Superficie Construida Total	97.00 m ²

Trastero nº 43 4.27 m²

UBICACIÓN



PLANTA TIPO



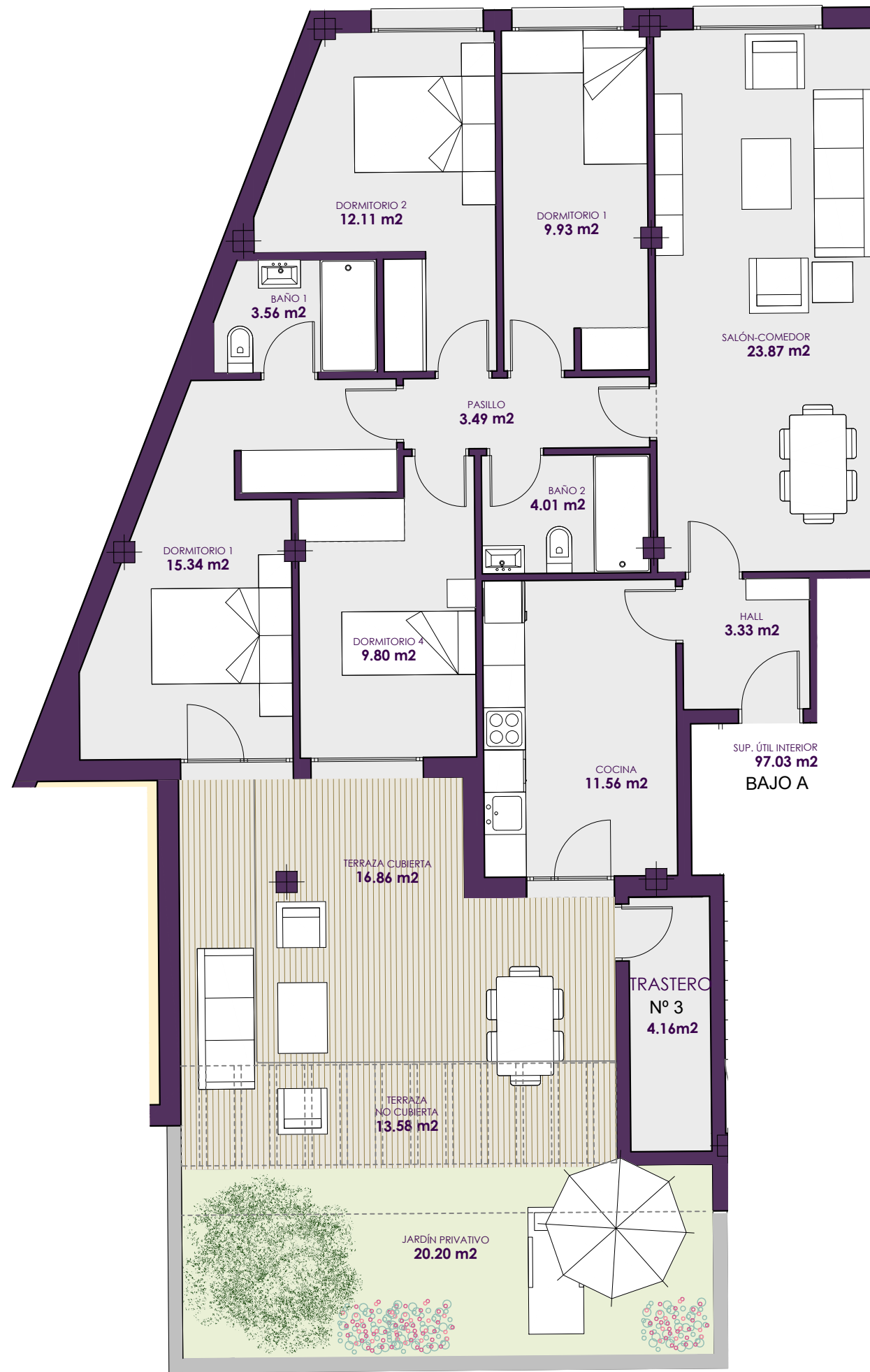

Violeta

RESIDENCIAL

51 VIVIENDAS
Calle El Aliso / Calle Encinas
GUADALIX DE LA SIERRA

PORTAL 3 VIV. BAJO A

Superficie Interior Útil	97.03 m ²
Superficie Exterior Total	50.64 m ²
Superficie Construida Total	160.19 m ²

Trastero nº 3 4.16 m²

UBICACIÓN

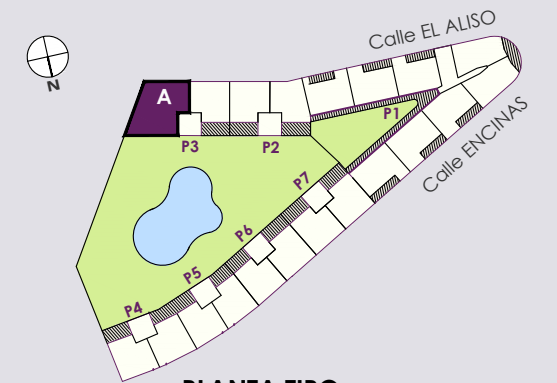

PLANTA TIPO



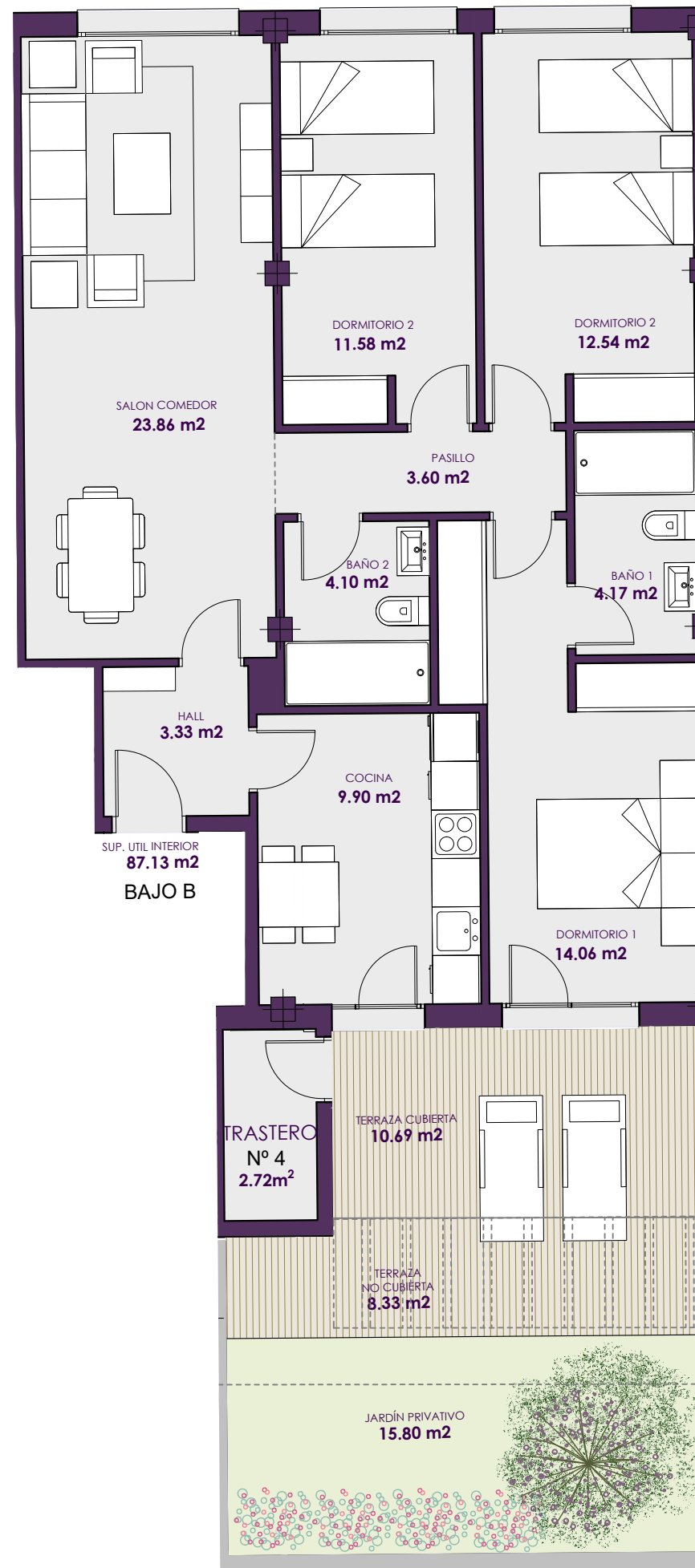

Violeta

RESIDENCIAL

51 VIVIENDAS
 Calle El Aliso / Calle Encinas
GUADALIX DE LA SIERRA

PORTAL 3 VIV. BAJO B

Superficie Interior Útil	87.13 m ²
Superficie Exterior Total	34.82 m ²
Superficie Construida Total	130.44 m ²

Trastero nº 4 2.72 m²

UBICACIÓN



PLANTA TIPO



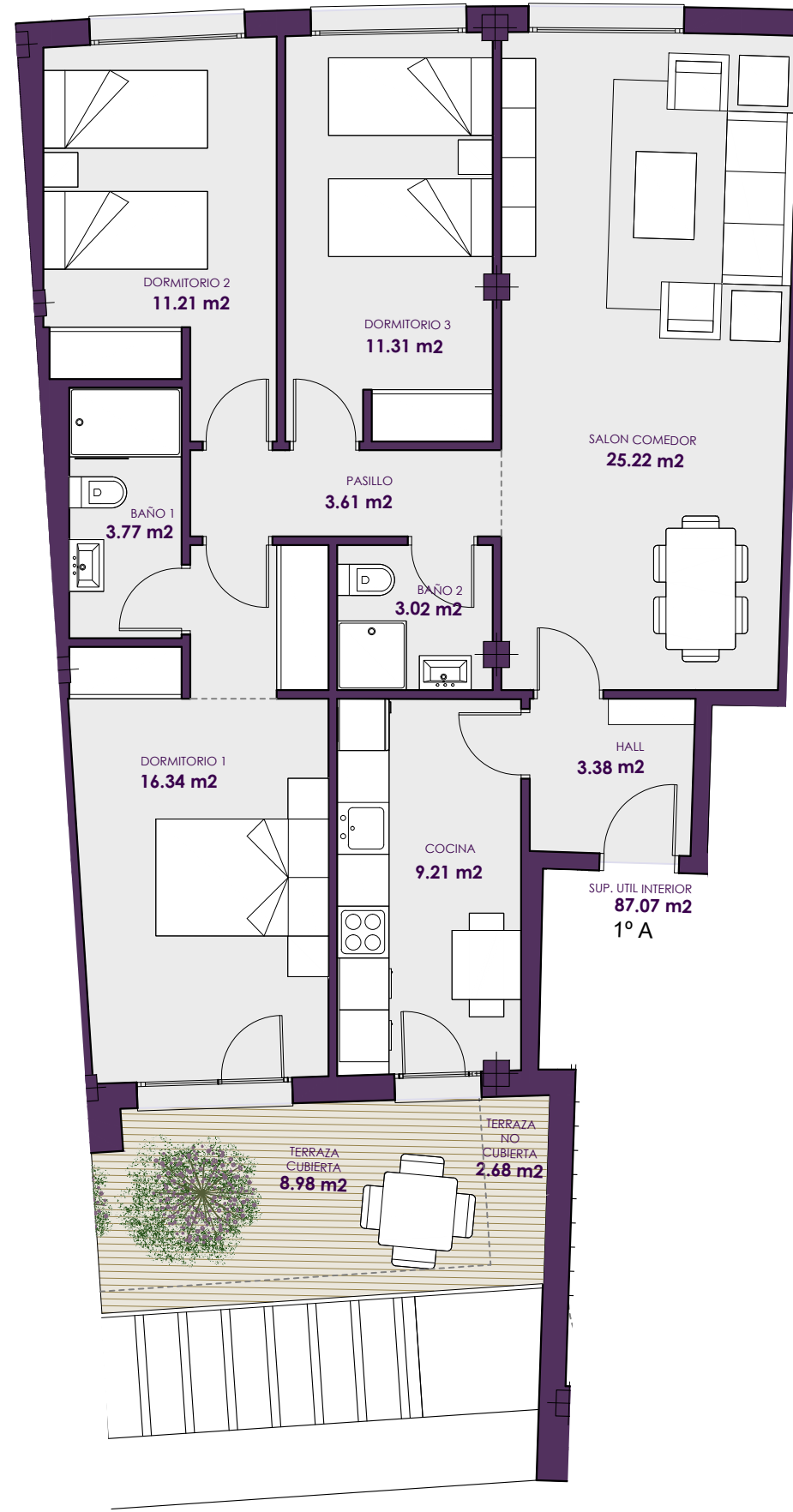

Violeta

RESIDENCIAL

51 VIVIENDAS
 Calle El Aliso / Calle Encinas
GUADALIX DE LA SIERRA

PORTAL 4 VIV. 1ª

Superficie Interior Útil	87.07 m ²
Superficie Exterior Total	11.66 m ²
Superficie Construida Total	129.37 m ²

Trastero nº 25 4.27 m²

UBICACIÓN

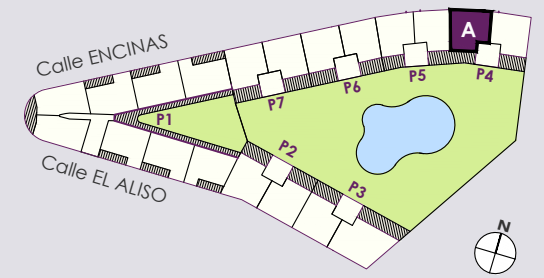

PLANTA TIPO



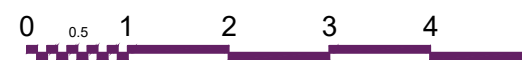
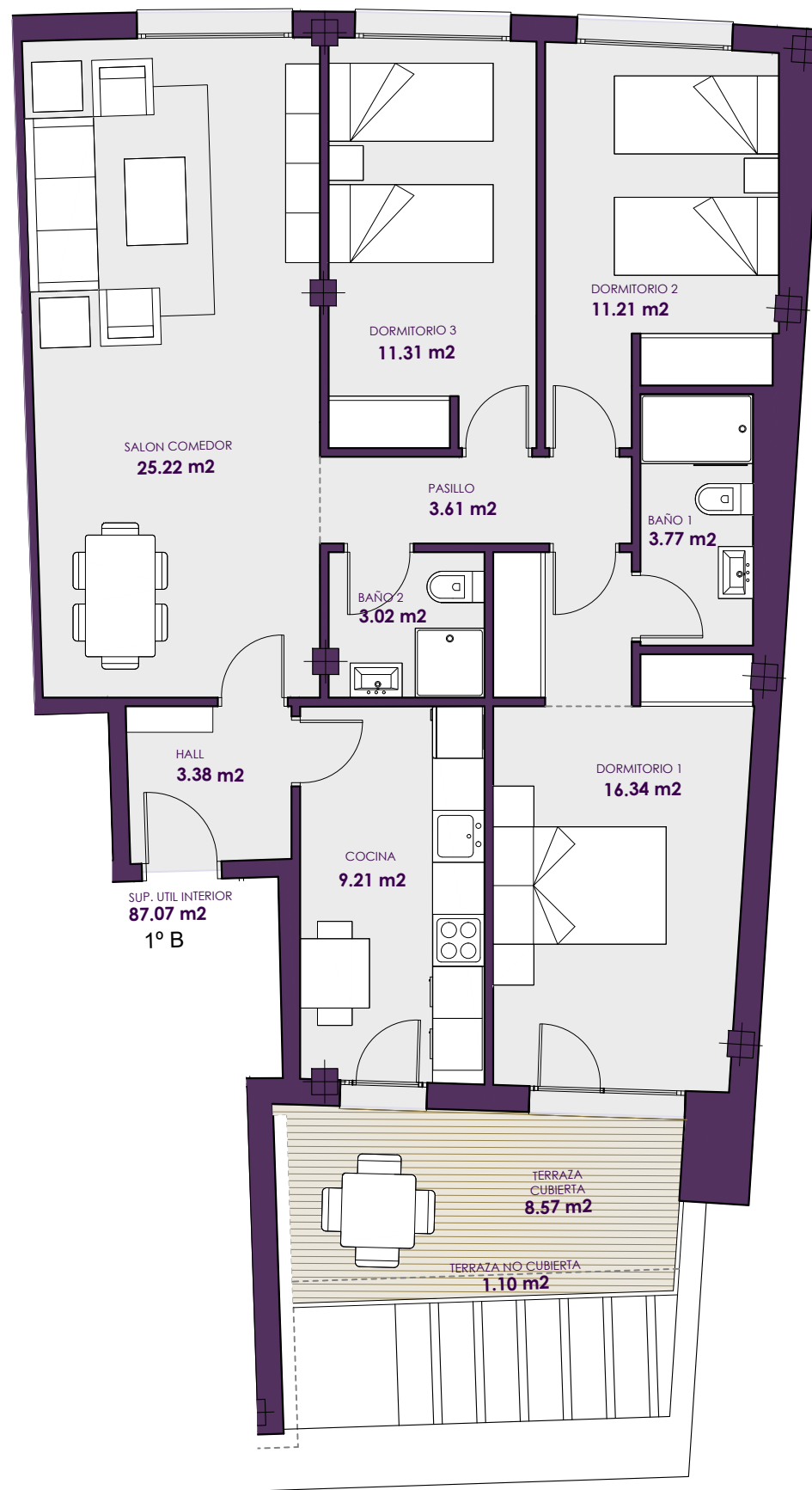

Violeta

RESIDENCIAL

51 VIVIENDAS
 Calle El Aliso / Calle Encinas
GUADALIX DE LA SIERRA

PORTAL 4 VIV. 1ºB

Superficie Interior Útil	87.07 m ²
Superficie Exterior Total	9.67 m ²
Superficie Construida Total	128.61 m ²

Trastero nº 26 4.27 m²

UBICACIÓN

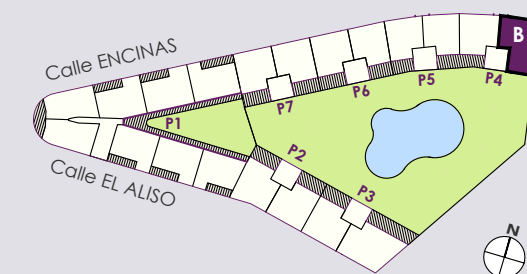

PLANTA TIPO



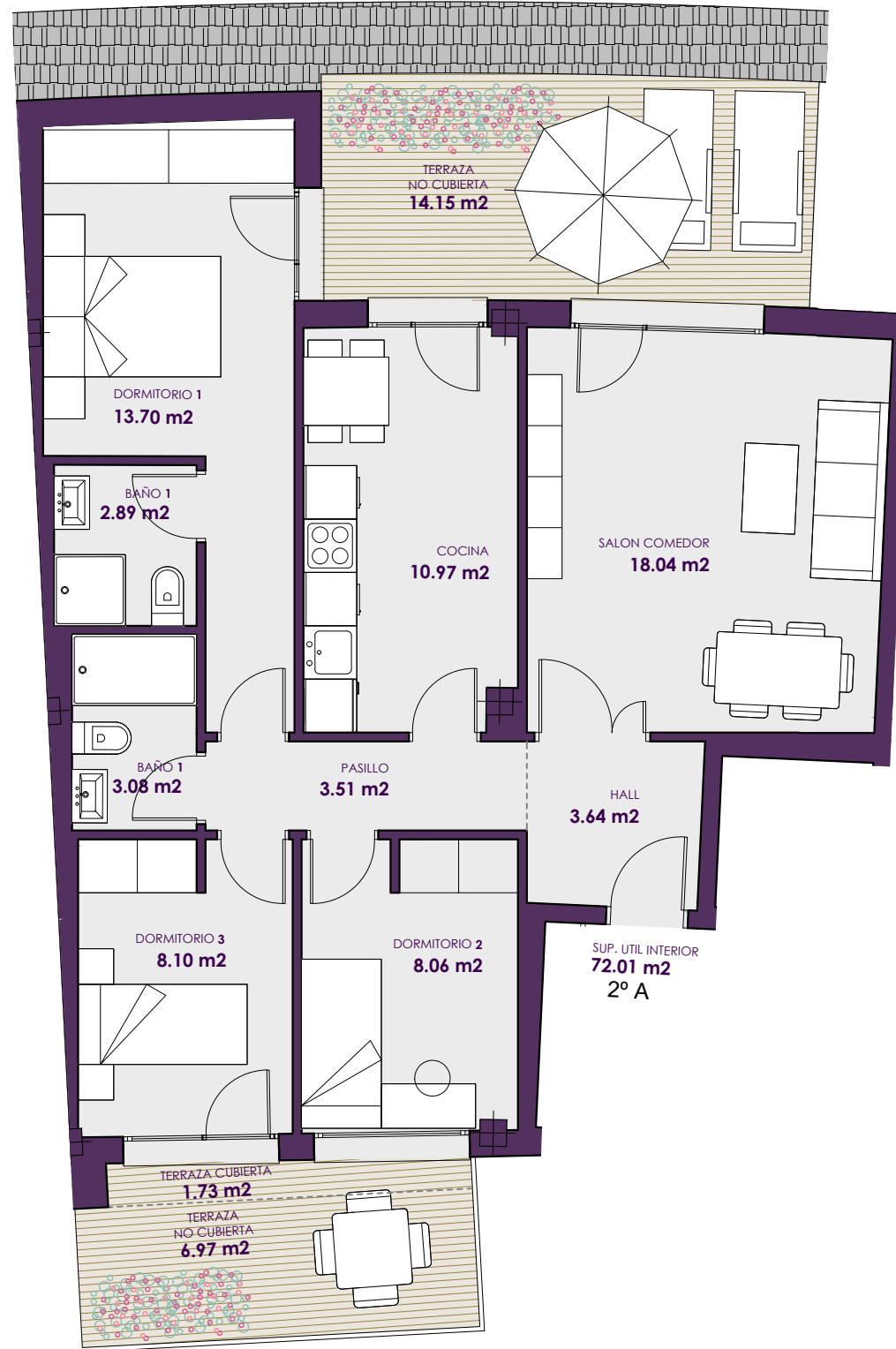

Violeta

RESIDENCIAL

51 VIVIENDAS
Calle El Aliso / Calle Encinas
GUADALIX DE LA SIERRA

PORTAL 4 VIV. 2ª

Superficie Interior Útil	72.01 m ²
Superficie Exterior Total	22.85 m ²
Superficie Construida Total	103.41 m ²
Trastero nº 44	4.27 m ²

UBICACIÓN

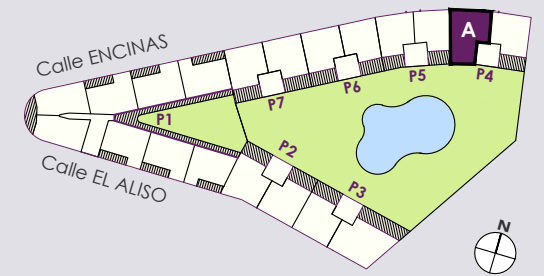

PLANTA TIPO



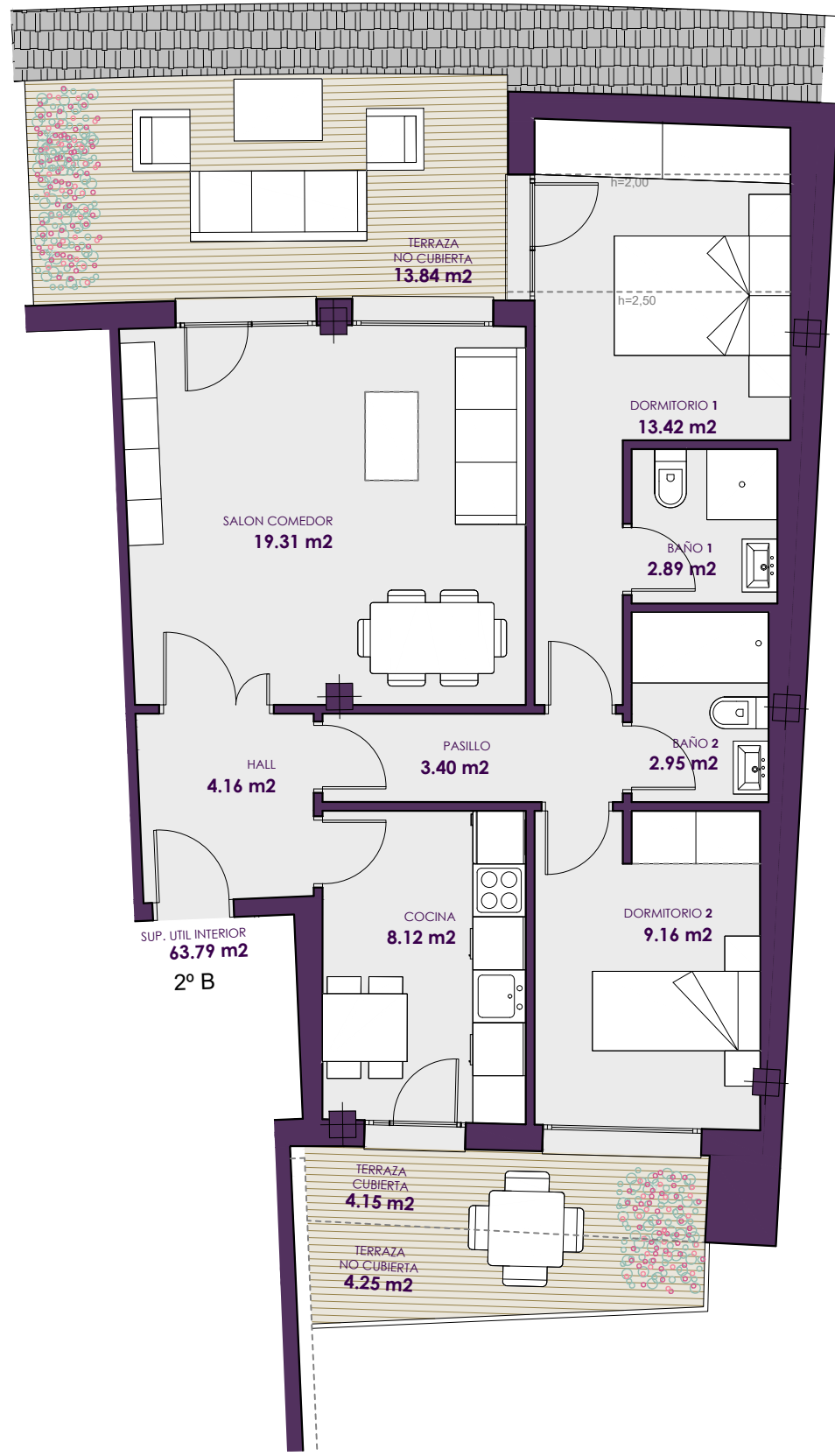

Violeta

RESIDENCIAL

51 VIVIENDAS
Calle El Aliso / Calle Encinas
GUADALIX DE LA SIERRA

PORTAL 4 VIV. 2ºB

Superficie Interior Útil	63.79 m ²
Superficie Exterior Total	22.24 m ²
Superficie Construida Total	95.64 m ²
Trastero nº 45	4.27 m ²

UBICACIÓN

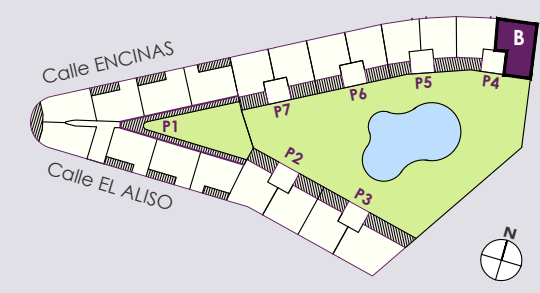

PLANTA TIPO



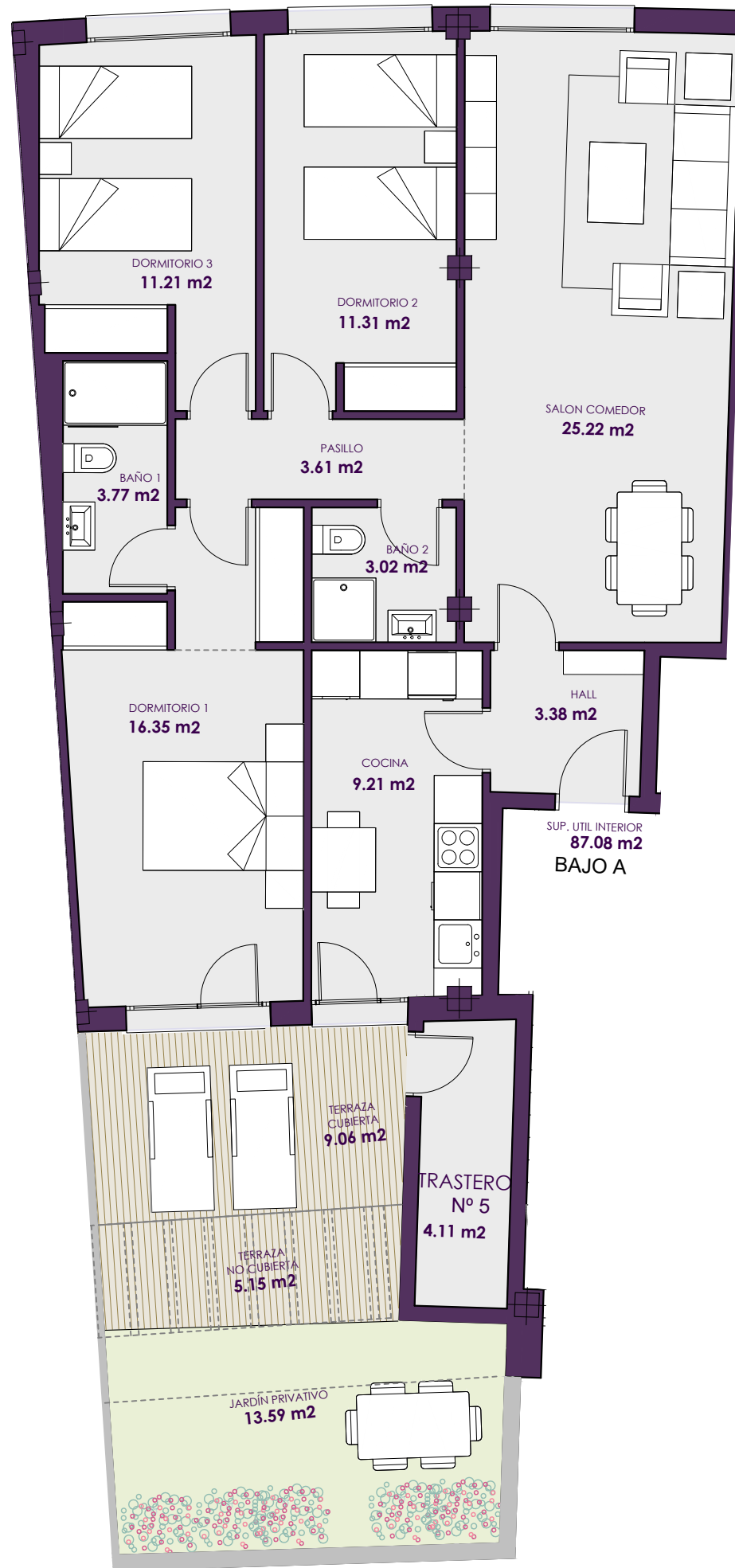

Violeta

RESIDENCIAL

51 VIVIENDAS
Calle El Aliso / Calle Encinas
GUADALIX DE LA SIERRA

PORTAL 4 VIV. BAJO A

Superficie Interior Útil	87.08 m ²
Superficie Exterior Total	27.80 m ²
Superficie Construida Total	129.29 m ²

Trastero nº 5 4.11 m²

UBICACIÓN

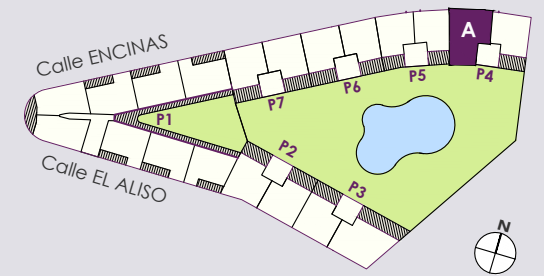

PLANTA TIPO



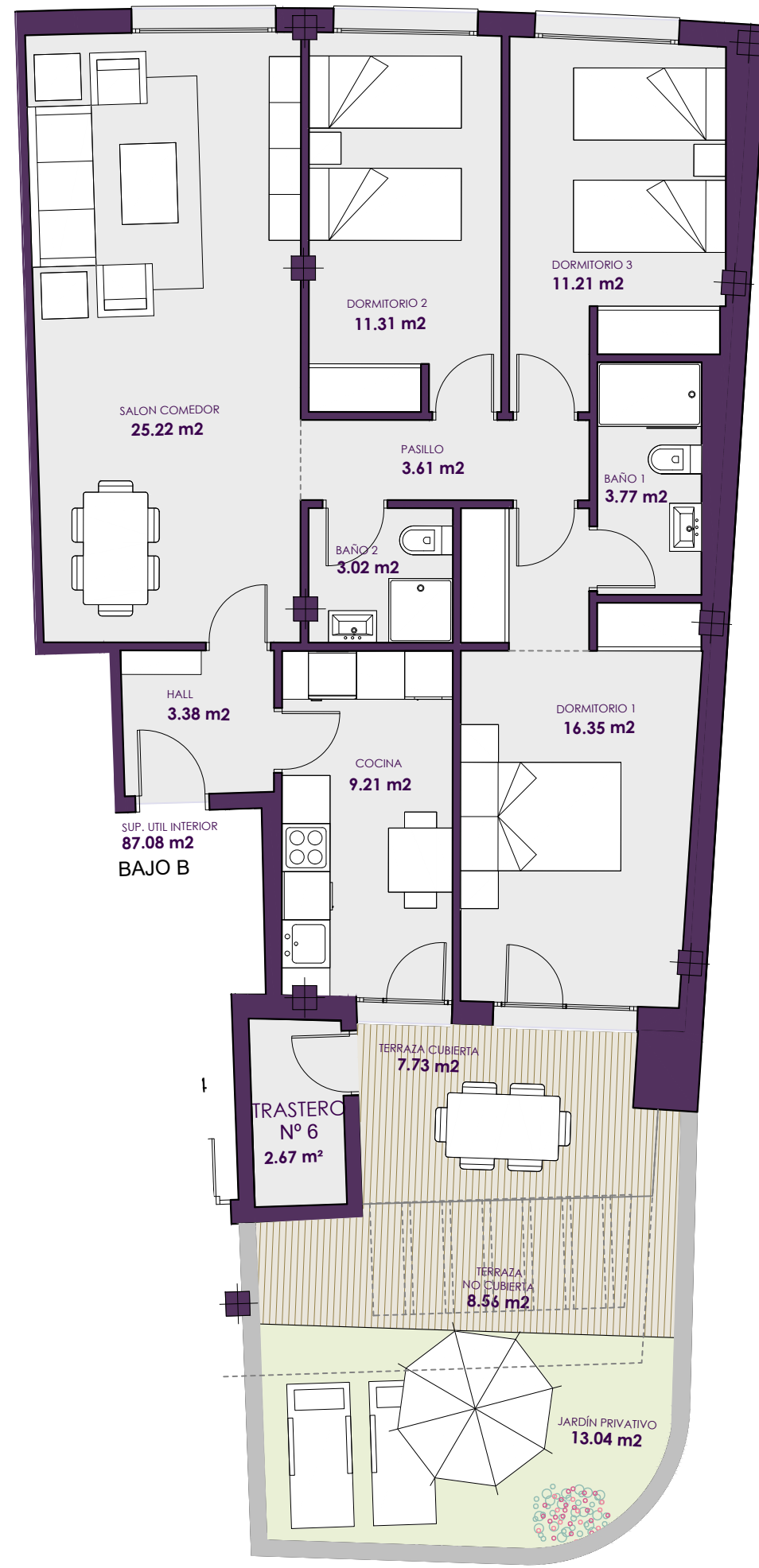

Violeta

RESIDENCIAL

51 VIVIENDAS
 Calle El Aliso / Calle Encinas
GUADALIX DE LA SIERRA

PORTAL 4 VIV. BAJO B

Superficie Interior Útil	87.08 m ²
Superficie Exterior Total	29.33 m ²
Superficie Construida Total	128.34 m ²

Trastero nº 6 2.67 m²

UBICACIÓN

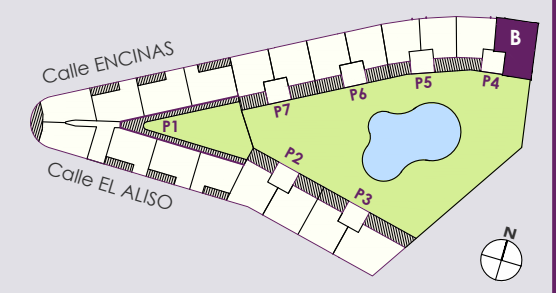

PLANTA TIPO



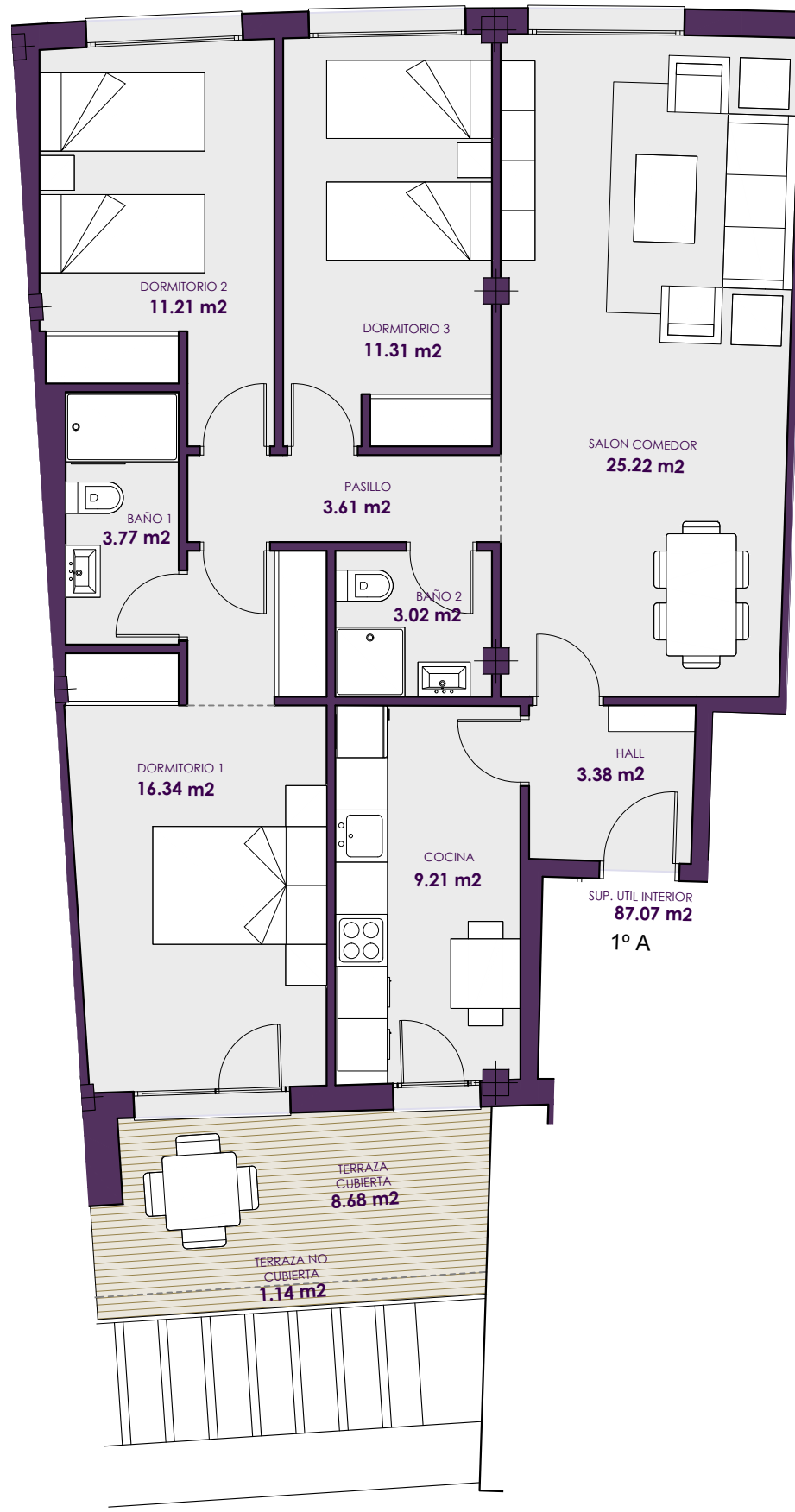

Violeta

RESIDENCIAL

51 VIVIENDAS
 Calle El Aliso / Calle Encinas
GUADALIX DE LA SIERRA

PORTAL 5 VIV. 1ª

Superficie Interior Útil	87.07 m ²
Superficie Exterior Total	9.82 m ²
Superficie Construida Total	129.19 m ²
Trastero nº 27	4.27 m ²

UBICACIÓN



PLANTA TIPO



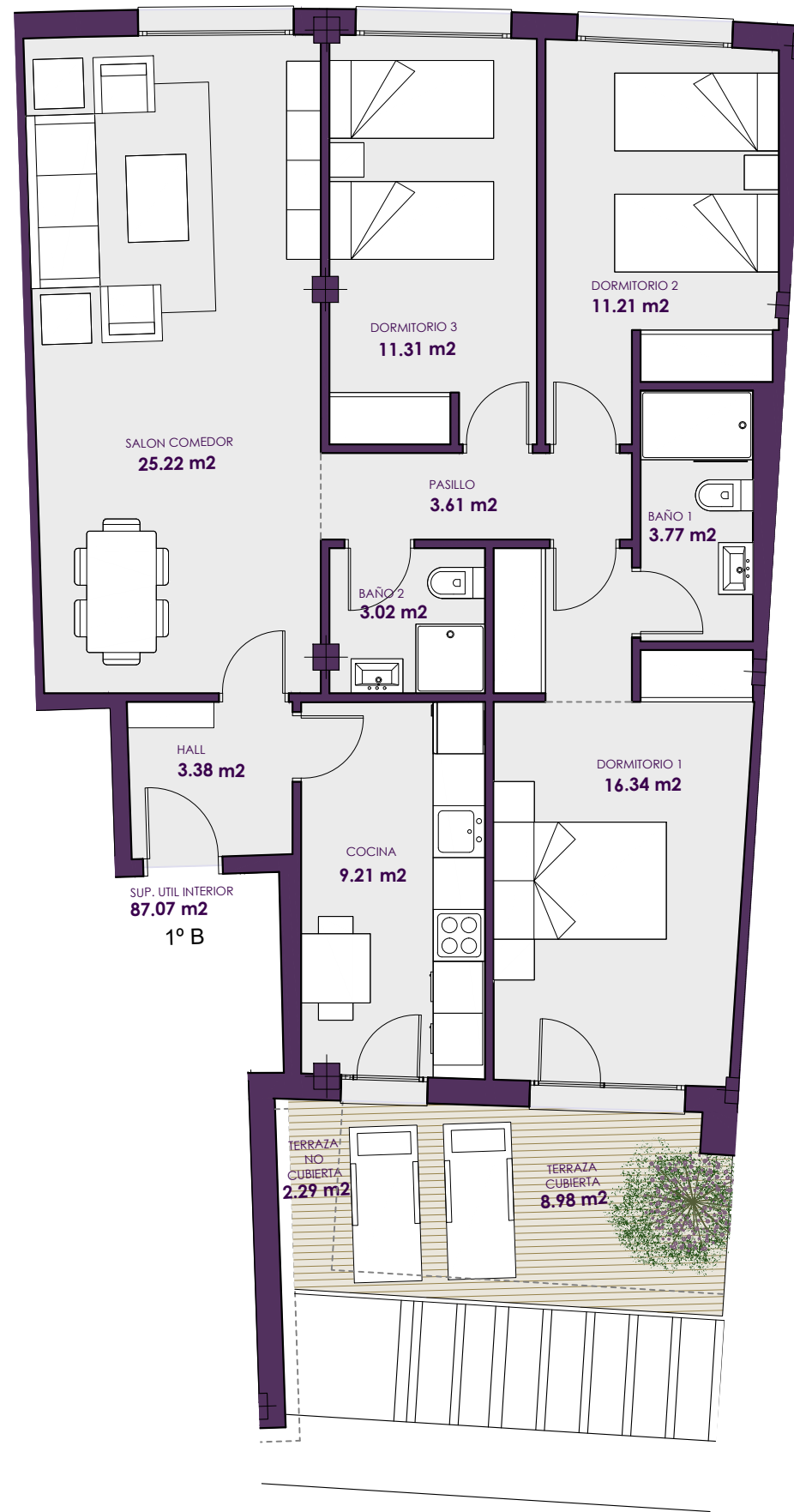

Violeta

RESIDENCIAL

51 VIVIENDAS
 Calle El Aliso / Calle Encinas
GUADALIX DE LA SIERRA

PORTAL 5 VIV. 1ºB

Superficie Interior Útil	87.07 m ²
Superficie Exterior Total	11.27 m ²
Superficie Construida Total	129.40 m ²

Trastero nº 28 4.27 m²

UBICACIÓN

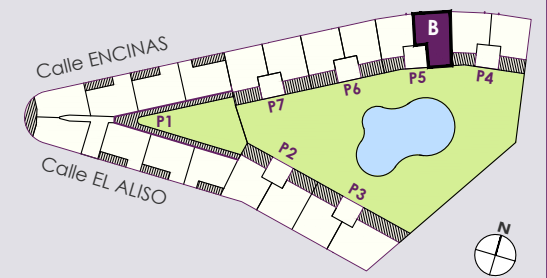

PLANTA TIPO



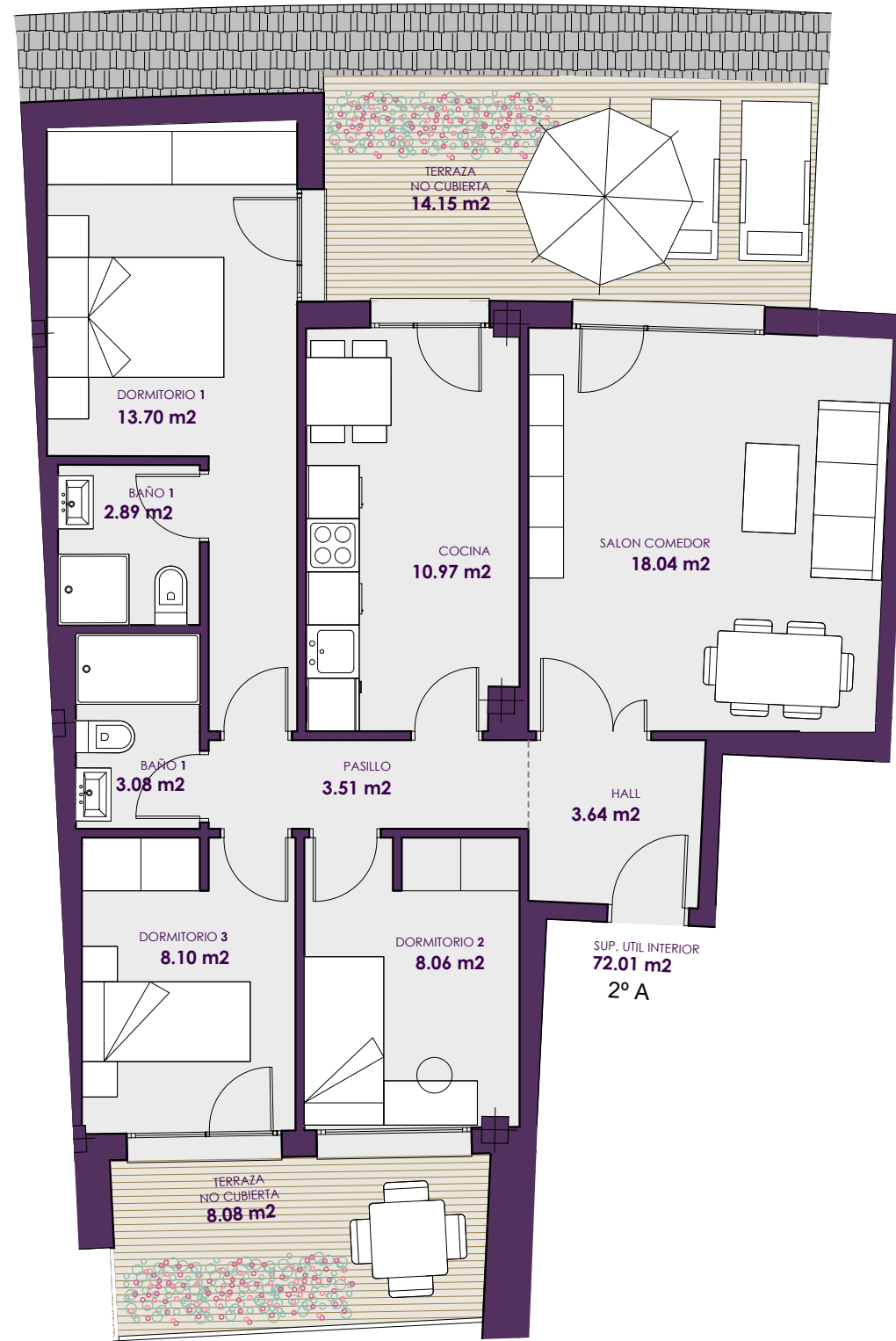

Violeta

RESIDENCIAL

51 VIVIENDAS
Calle El Aliso / Calle Encinas
GUADALIX DE LA SIERRA

PORTAL 5 VIV. 2ª

Superficie Interior Útil	72.01 m ²
Superficie Exterior Total	22.23 m ²
Superficie Construida Total	100.86 m ²

Trastero nº 46 4.27 m²

UBICACIÓN



PLANTA TIPO



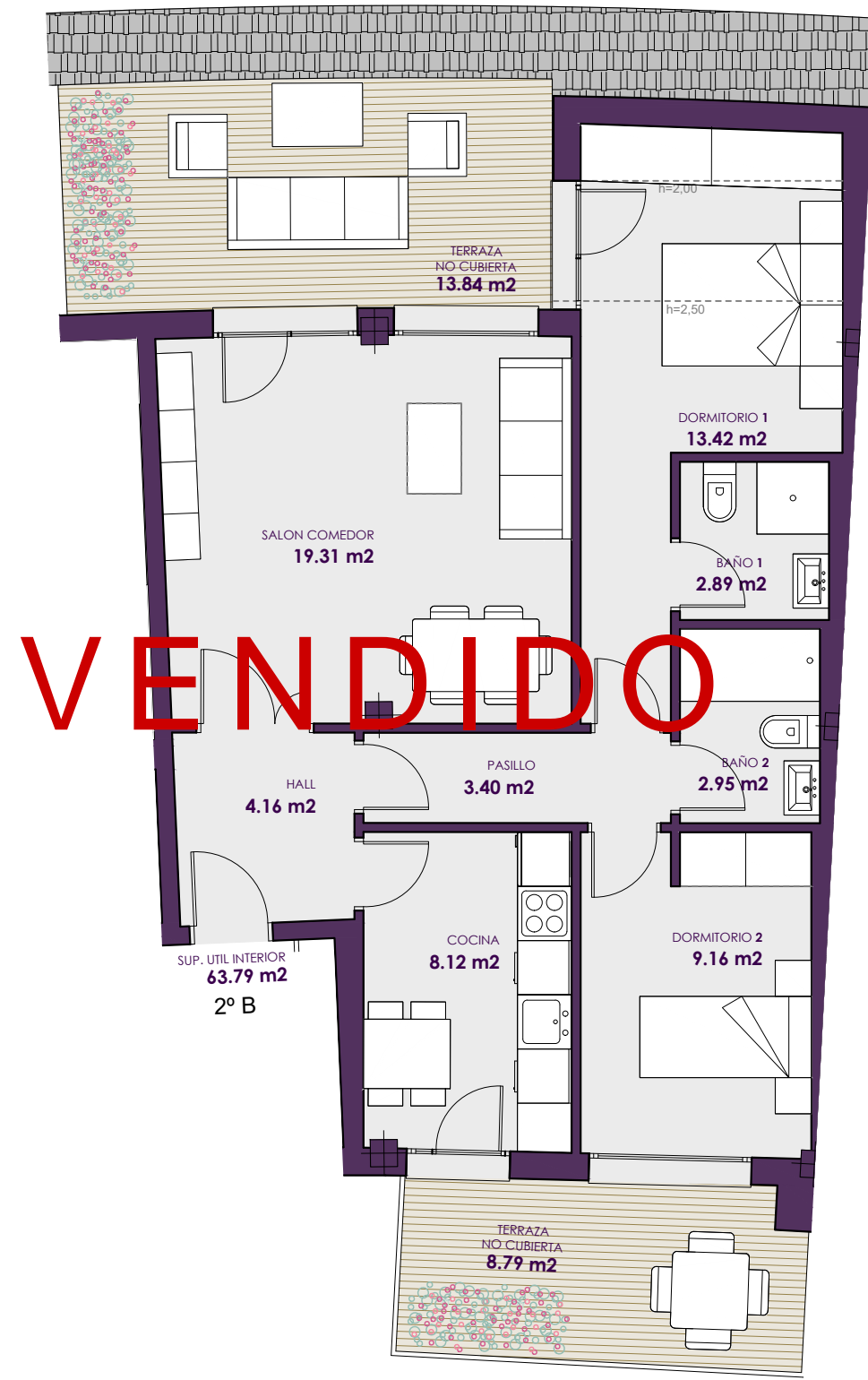

Violeta

RESIDENCIAL

51 VIVIENDAS
 Calle El Aliso / Calle Encinas
GUADALIX DE LA SIERRA

PORTAL 5 VIV. 2ºB

Superficie Interior Útil	63.79 m ²
Superficie Exterior Total	22.63 m ²
Superficie Construida Total	89.72 m ²
Trastero nº 47	4.27 m ²

UBICACIÓN

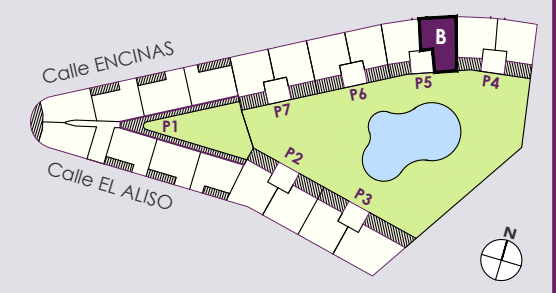

PLANTA TIPO



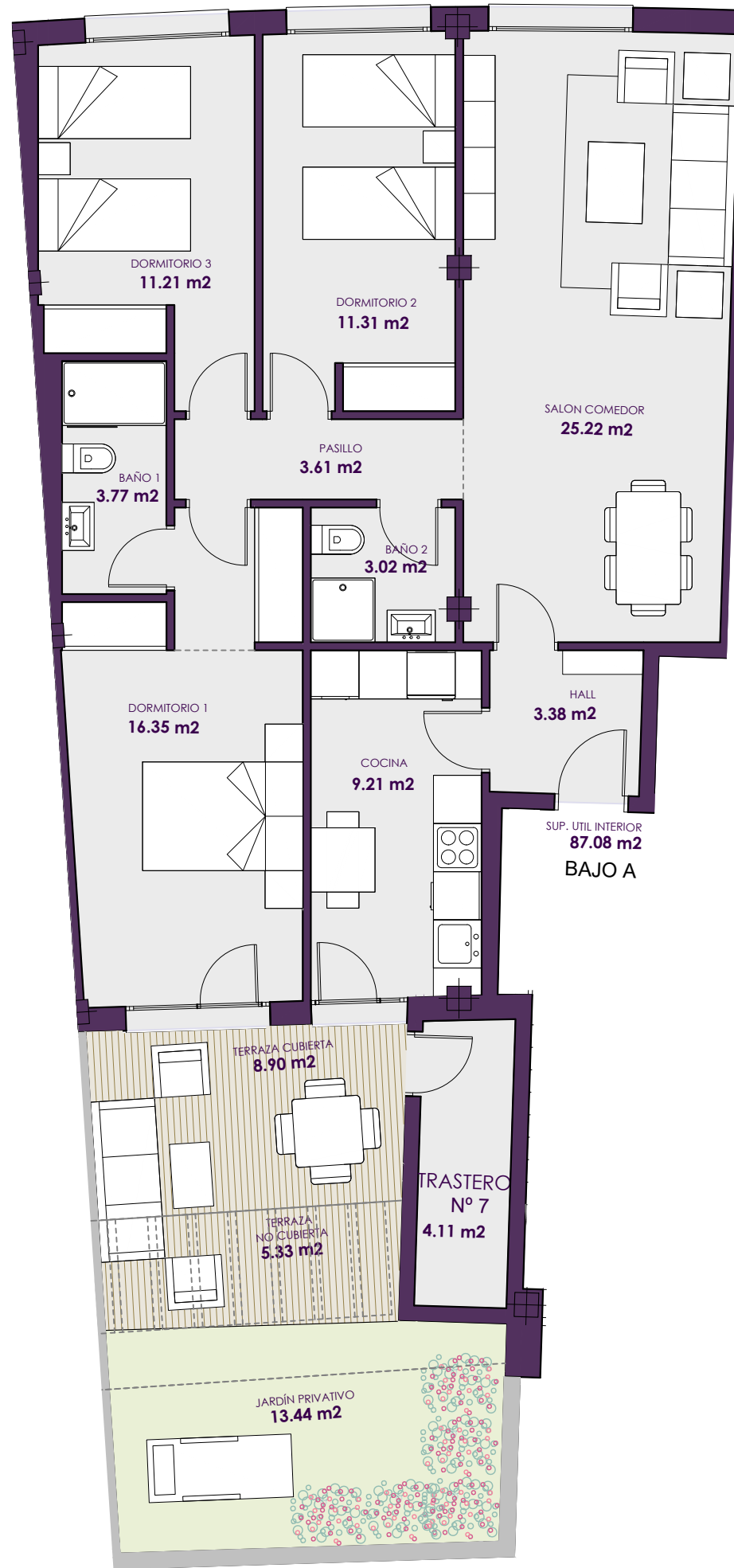

Violeta

RESIDENCIAL

51 VIVIENDAS
Calle El Aliso / Calle Encinas
GUADALIX DE LA SIERRA

PORTAL 5 VIV. BAJO A

Superficie Interior Útil	87.07 m ²
Superficie Exterior Total	27.67 m ²
Superficie Construida Total	129.08 m ²

Trastero nº 7 4.11 m²

UBICACIÓN

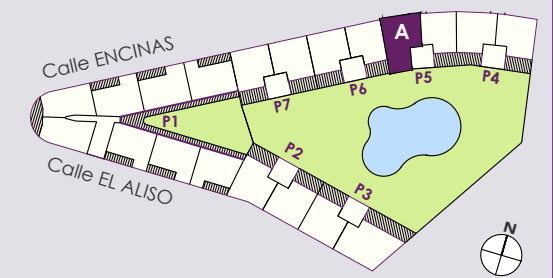

PLANTA TIPO



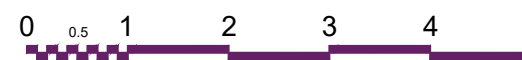
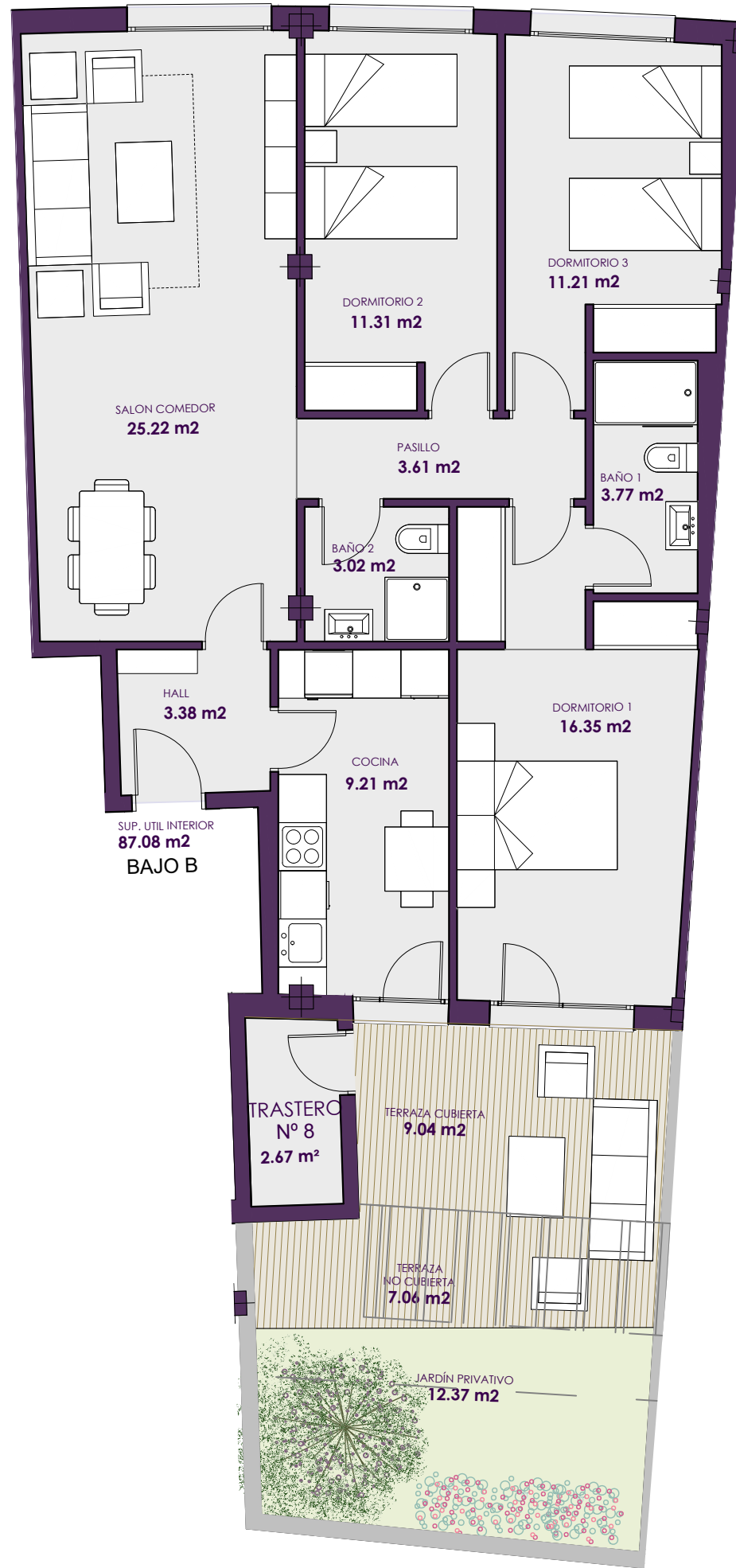

Violeta

RESIDENCIAL

51 VIVIENDAS
Calle El Aliso / Calle Encinas
GUADALIX DE LA SIERRA

PORTAL 5 VIV. BAJO B

Superficie Interior Útil	87.07 m ²
Superficie Exterior Total	28.47 m ²
Superficie Construida Total	129.28 m ²

Trastero nº 8 2.67 m²

UBICACIÓN

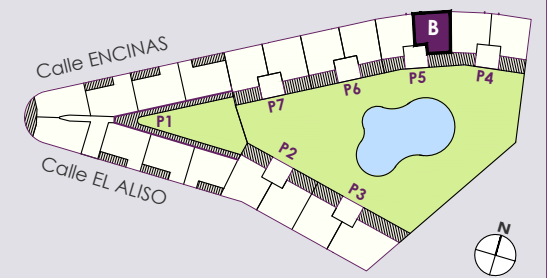

PLANTA TIPO



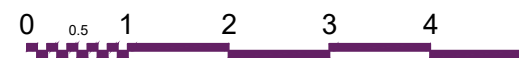
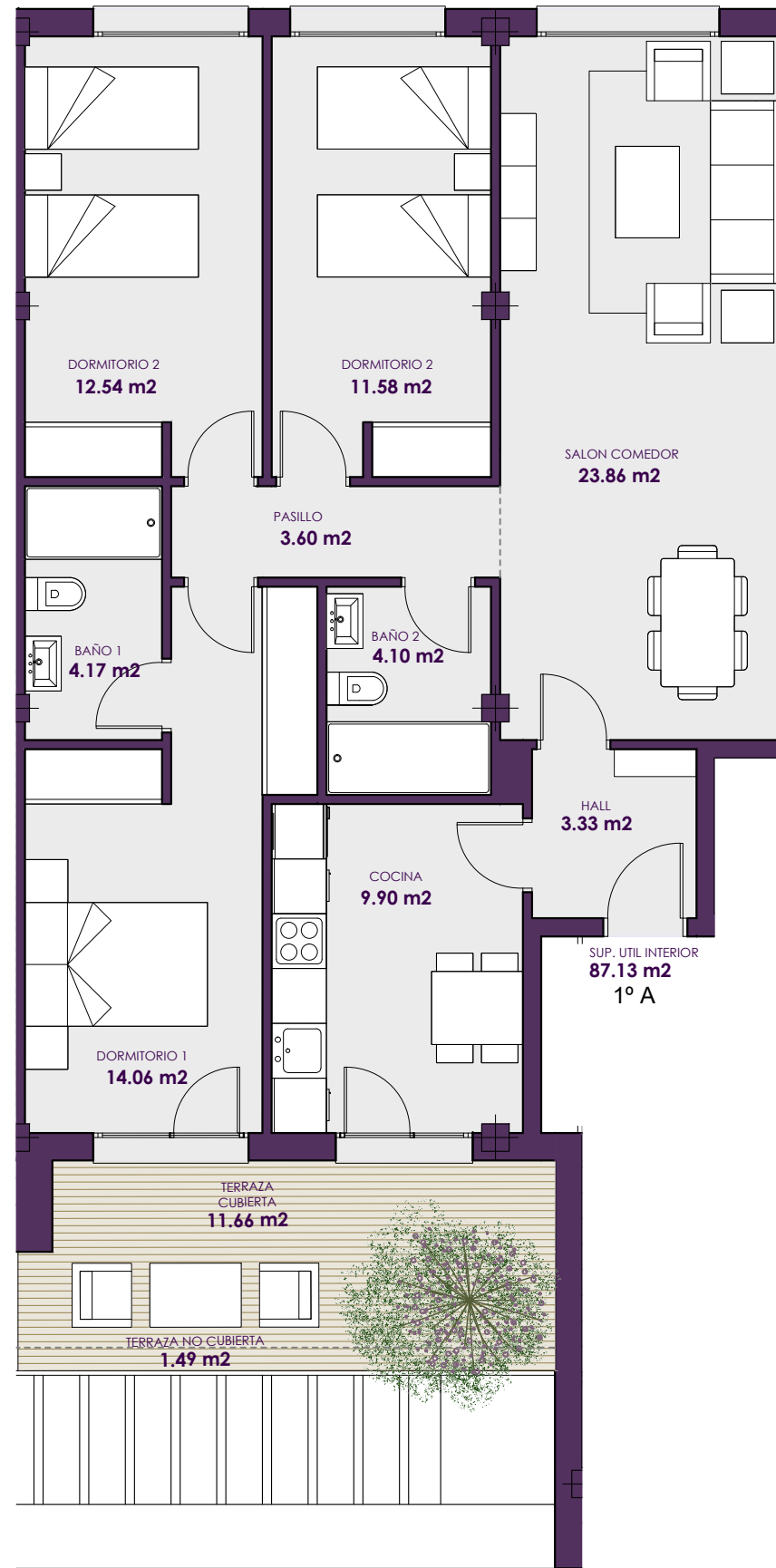

Violeta

RESIDENCIAL

51 VIVIENDAS
 Calle El Aliso / Calle Encinas
GUADALIX DE LA SIERRA

PORTAL 6 VIV. 1ºA

Superficie Interior Útil	87.13 m ²
Superficie Exterior Total	13.15 m ²
Superficie Construida Total	131.85 m ²

Trastero nº 29 4.27 m²

UBICACIÓN

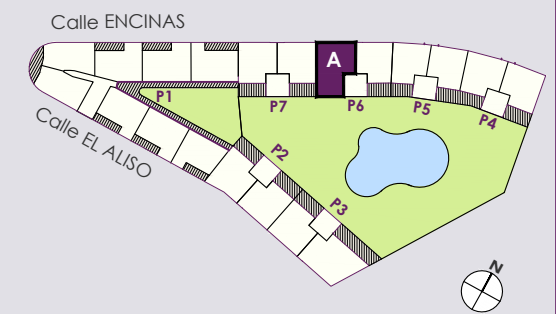

PLANTA TIPO



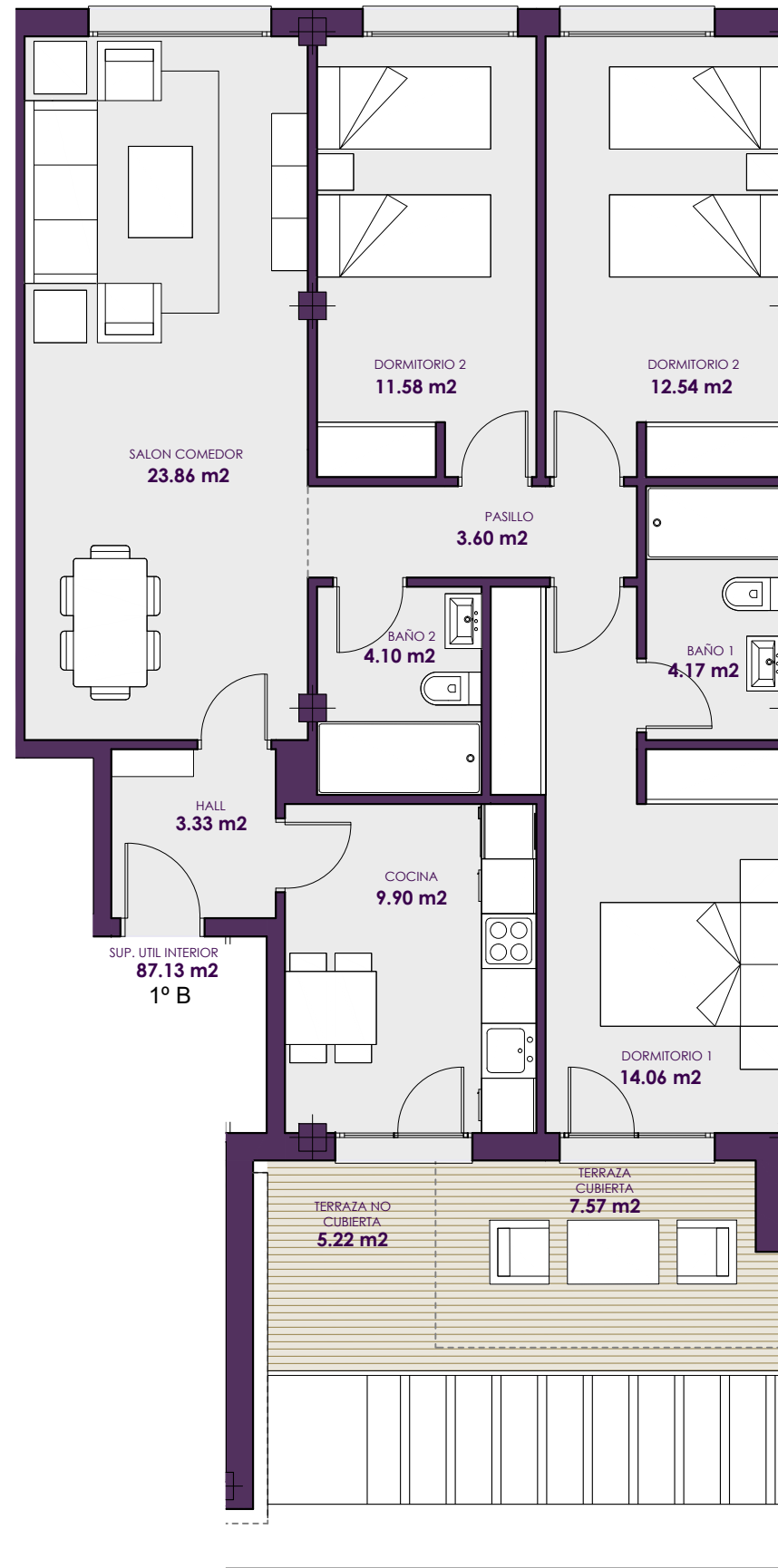

Violeta

RESIDENCIAL

51 VIVIENDAS
 Calle El Aliso / Calle Encinas
GUADALIX DE LA SIERRA

PORTAL 6 VIV. 1ºB

Superficie Interior Útil	87.13 m ²
Superficie Exterior Total	12.79 m ²
Superficie Construida Total	126.96 m ²

Trastero nº 30 4.27 m²

UBICACIÓN



PLANTA TIPO



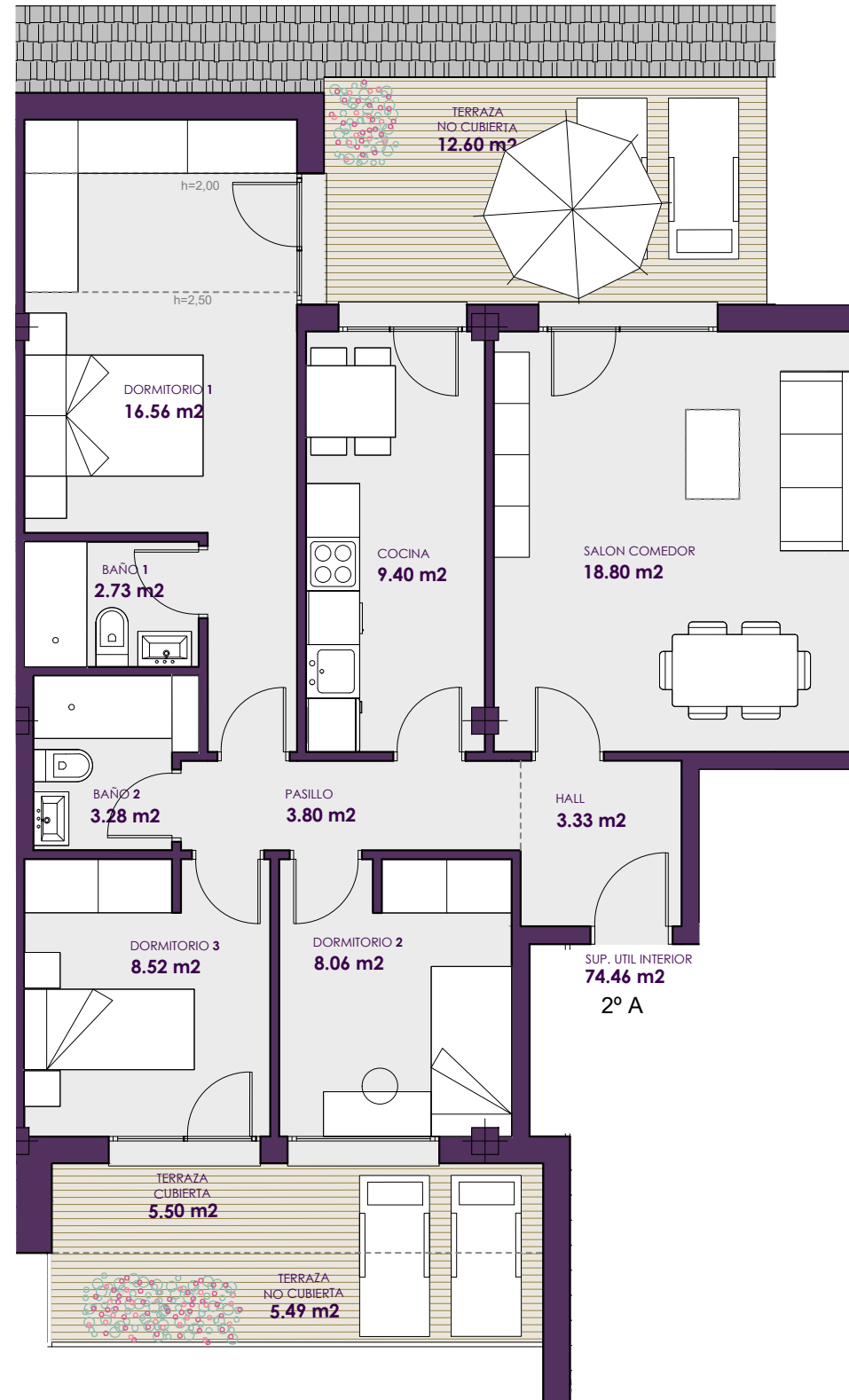

Violeta

RESIDENCIAL

51 VIVIENDAS
Calle El Aliso / Calle Encinas
GUADALIX DE LA SIERRA

PORTAL 6 VIV. 2ª

Superficie Interior Útil	74.46 m ²
Superficie Exterior Total	23.59 m ²
Superficie Construida Total	109.95 m ²

Trastero nº 48 4.27 m²

UBICACIÓN



PLANTA TIPO



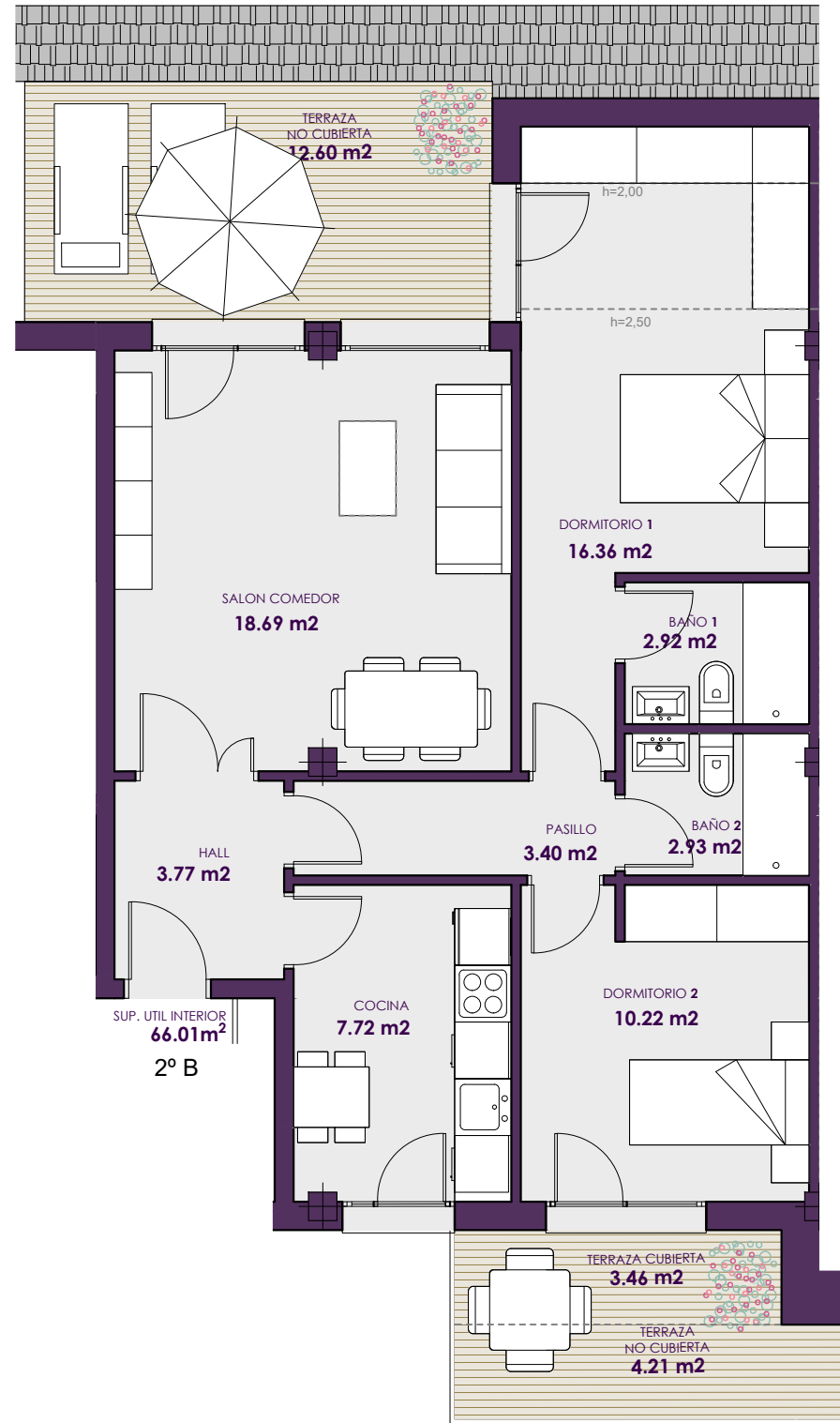

Violeta

RESIDENCIAL

51 VIVIENDAS
Calle El Aliso / Calle Encinas
GUADALIX DE LA SIERRA

PORTAL 6 VIV. 2ºB

Superficie Interior Útil	66.01 m ²
Superficie Exterior Total	20.27 m ²
Superficie Construida Total	96.07 m ²
Trastero nº 49	4.27 m ²

UBICACIÓN



PLANTA TIPO



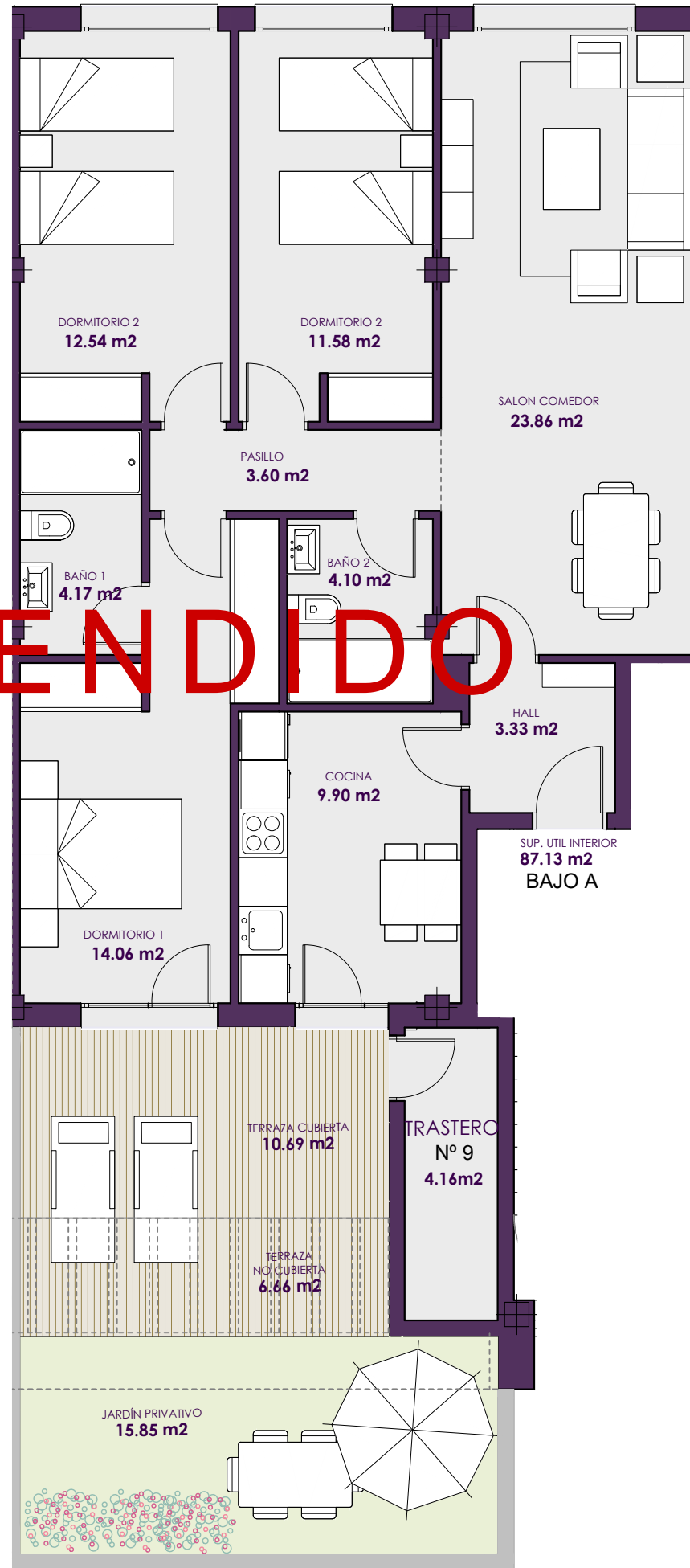

Violeta

RESIDENCIAL

51 VIVIENDAS
Calle El Aliso / Calle Encinas
GUADALIX DE LA SIERRA

PORTAL 6 VIV. BAJO A

Superficie Interior Útil	87.13 m ²
Superficie Exterior Total	33.20 m ²
Superficie Construida Total	130.47 m ²

Trastero nº 9 4.16 m²

UBICACIÓN



PLANTA TIPO



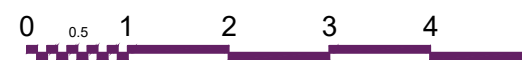
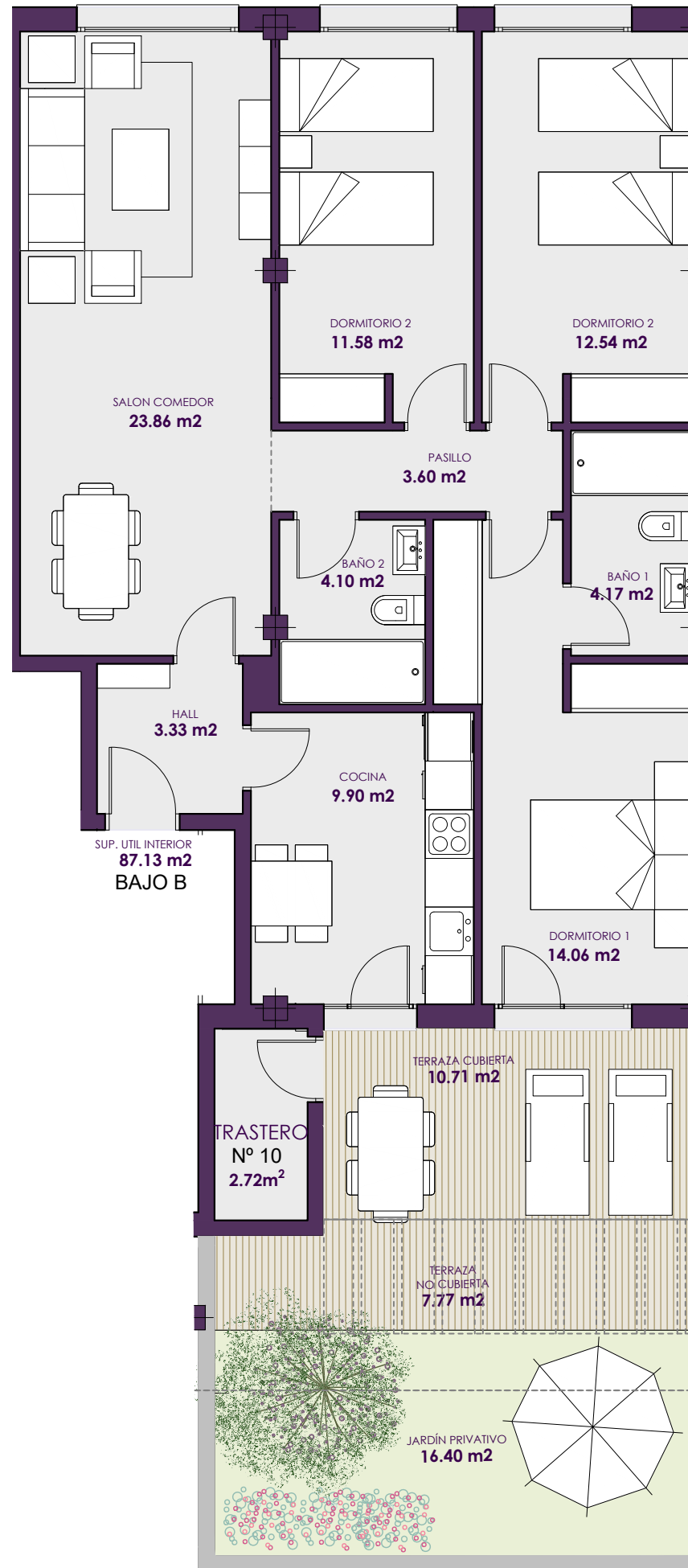

Violeta

RESIDENCIAL

51 VIVIENDAS
Calle El Aliso / Calle Encinas
GUADALIX DE LA SIERRA

PORTAL 6 VIV. BAJO B

Superficie Interior Útil	87.13 m ²
Superficie Exterior Total	34.88 m ²
Superficie Construida Total	130.49 m ²

Trastero nº 10 2.72 m²

UBICACIÓN

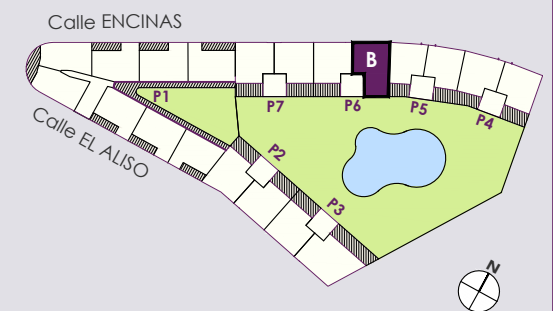

PLANTA TIPO



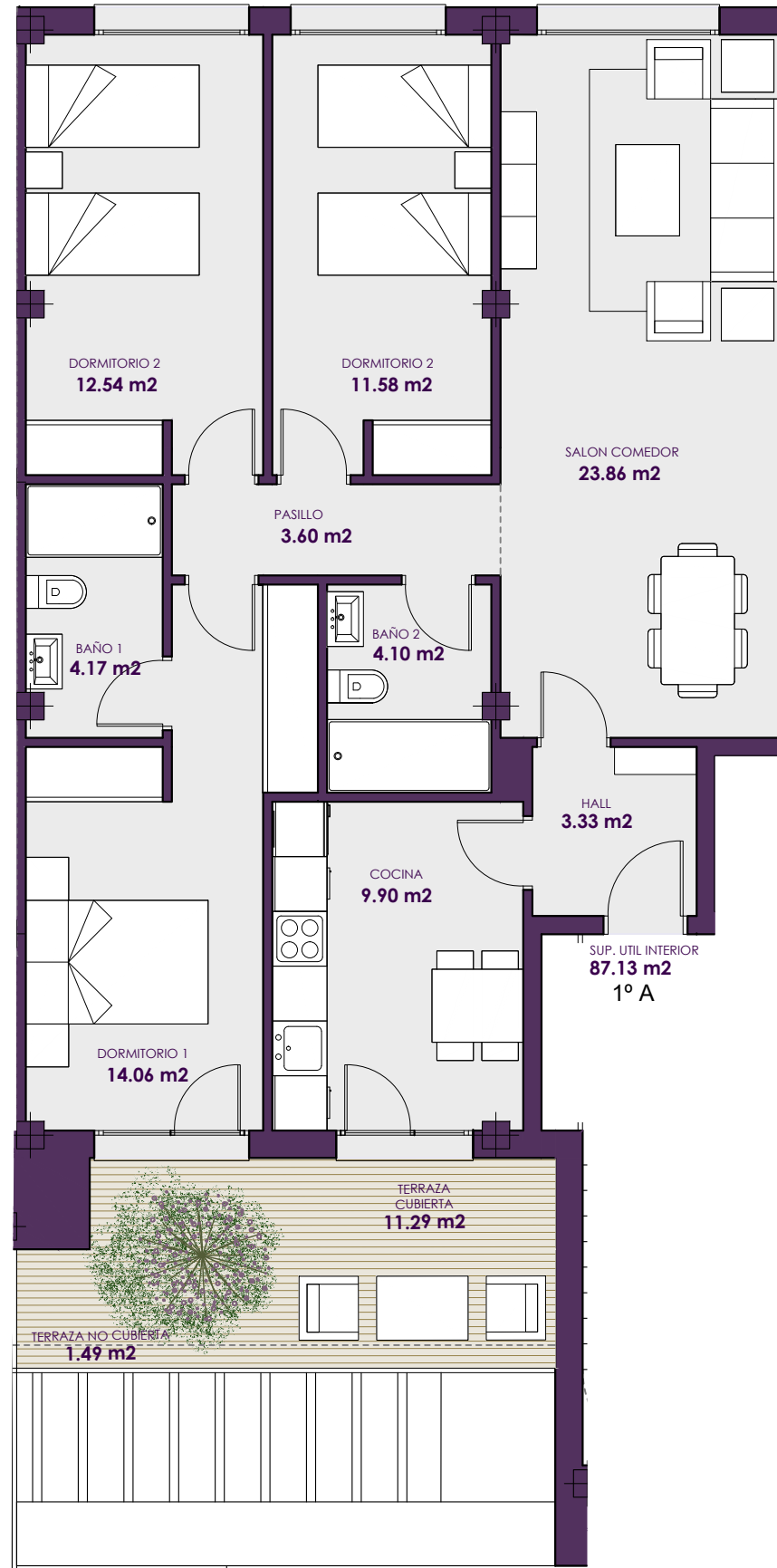

Violeta

RESIDENCIAL

51 VIVIENDAS
Calle El Aliso / Calle Encinas
GUADALIX DE LA SIERRA

PORTAL 7 VIV. 1ºA

Superficie Interior Útil	87.13 m ²
Superficie Exterior Total	12.78 m ²
Superficie Construida Total	131.88 m ²

Trastero nº 31 4.27 m²

UBICACIÓN

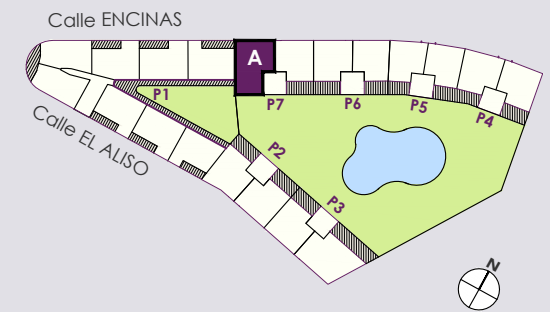

PLANTA TIPO



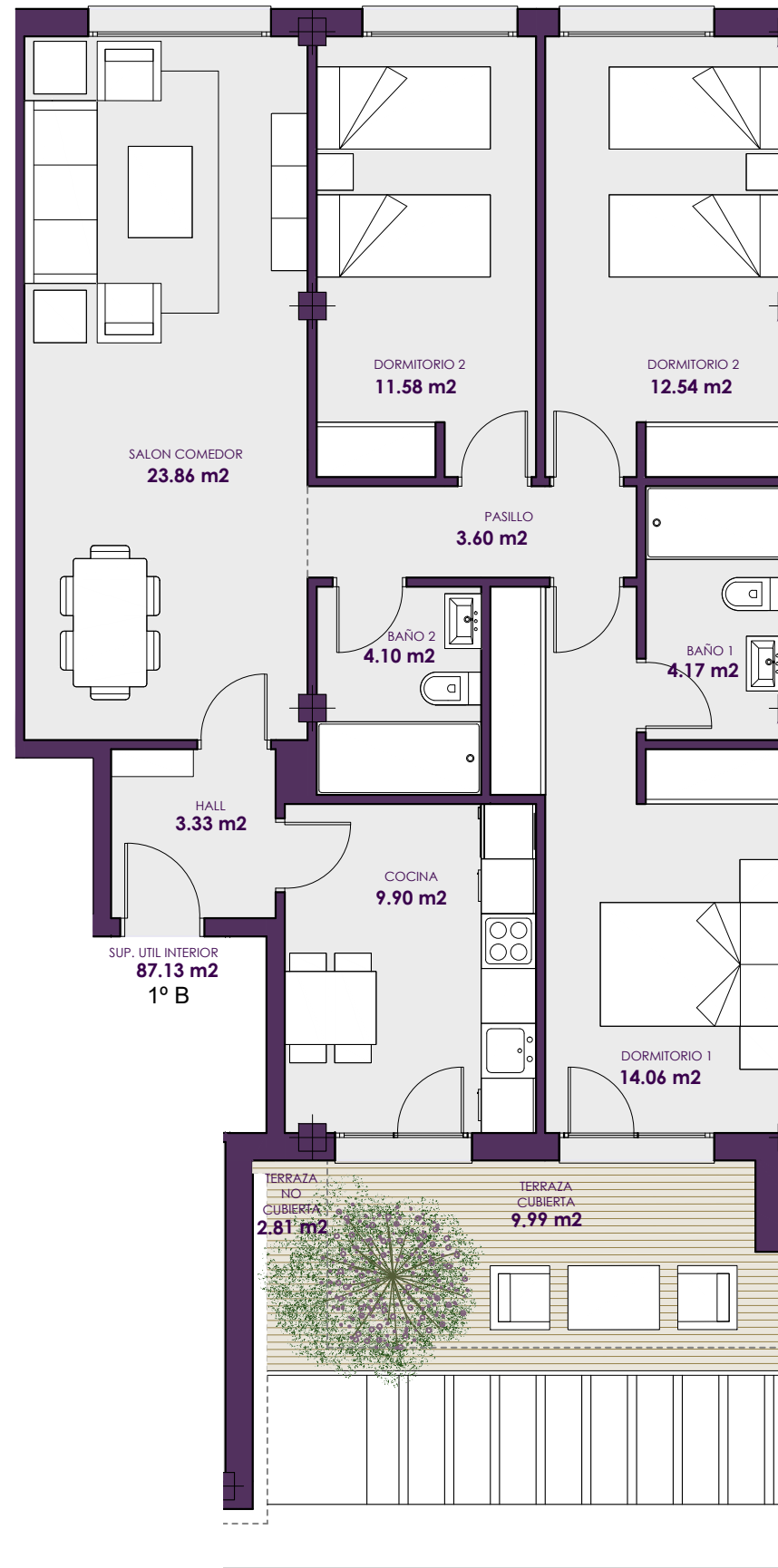

Violeta

RESIDENCIAL

51 VIVIENDAS
 Calle El Aliso / Calle Encinas
GUADALIX DE LA SIERRA

PORTAL 7 VIV. 1°B

Superficie Interior Útil	87.13 m ²
Superficie Exterior Total	12.80 m ²
Superficie Construida Total	129.87 m ²

Trastero nº 32 4.27 m²

UBICACIÓN



PLANTA TIPO



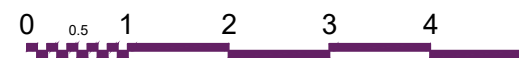
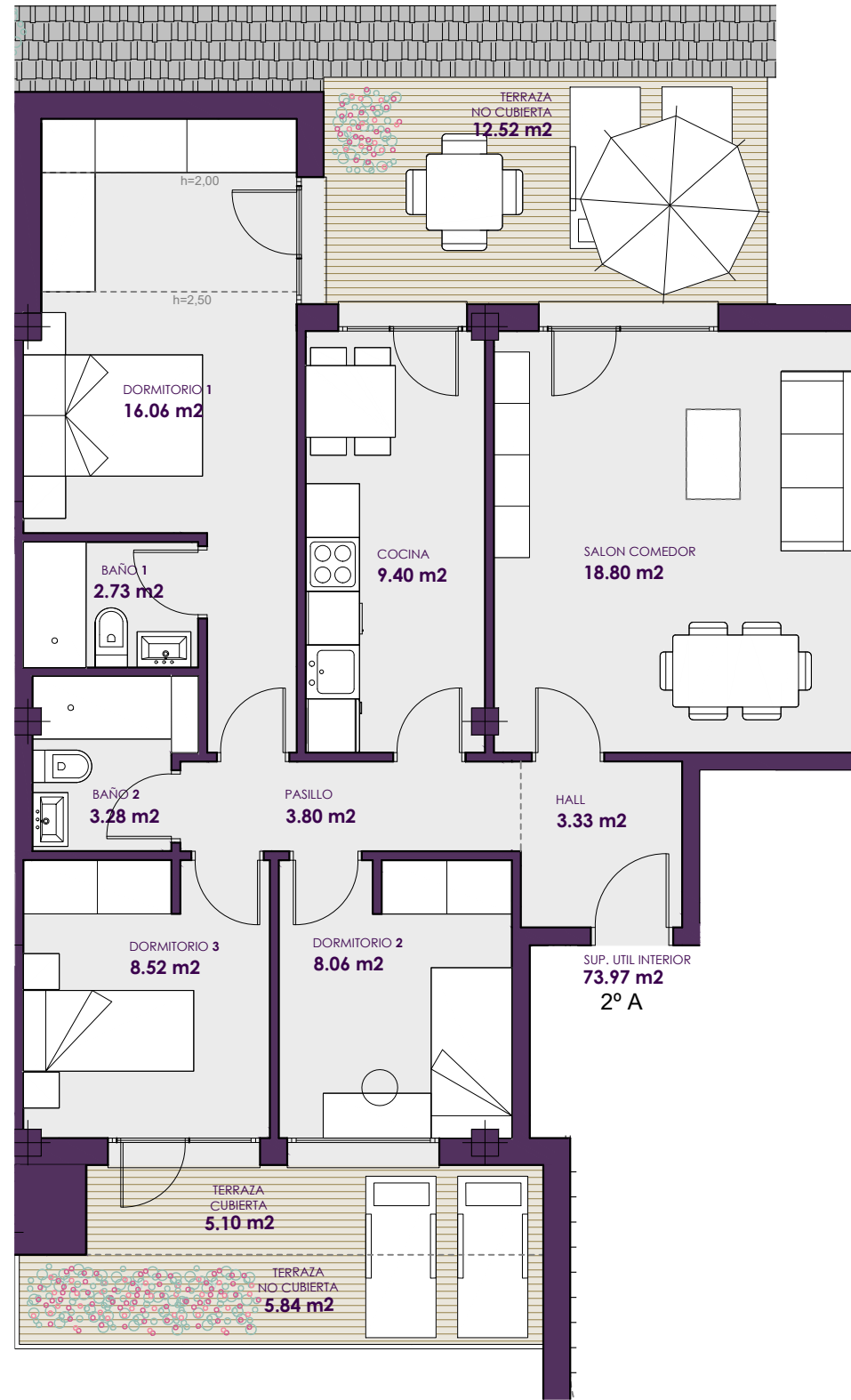

Violeta

RESIDENCIAL

51 VIVIENDAS
Calle El Aliso / Calle Encinas
GUADALIX DE LA SIERRA

PORTAL 7 VIV. 2ºA

Superficie Interior Útil	73.97 m ²
Superficie Exterior Total	23.46 m ²
Superficie Construida Total	109.71 m ²

Trastero nº 50 4.27 m²

UBICACIÓN

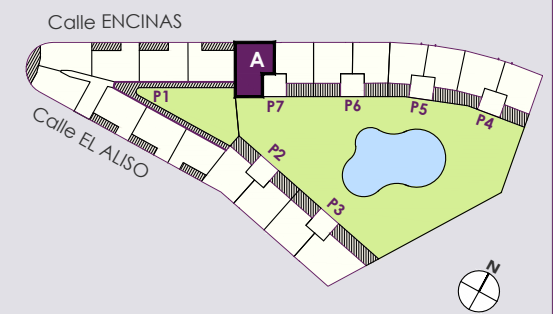

PLANTA TIPO



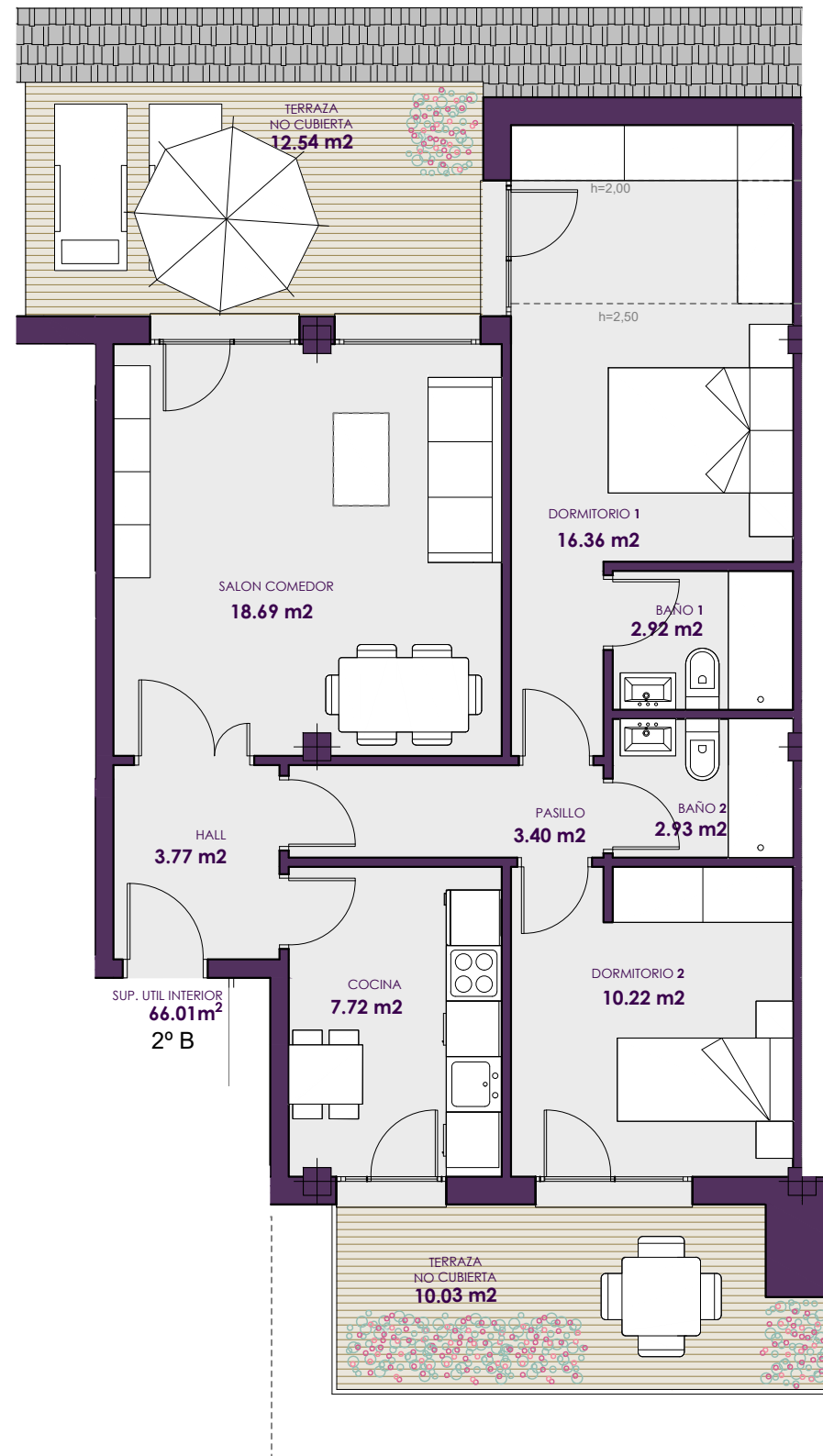

Violeta

RESIDENCIAL

51 VIVIENDAS
Calle El Aliso / Calle Encinas
GUADALIX DE LA SIERRA

PORTAL 7 VIV. 2ºB

Superficie Interior Útil	66.01 m ²
Superficie Exterior Total	22.57 m ²
Superficie Construida Total	90.95 m ²
Trastero nº 50	4.27 m ²

UBICACIÓN



PLANTA TIPO



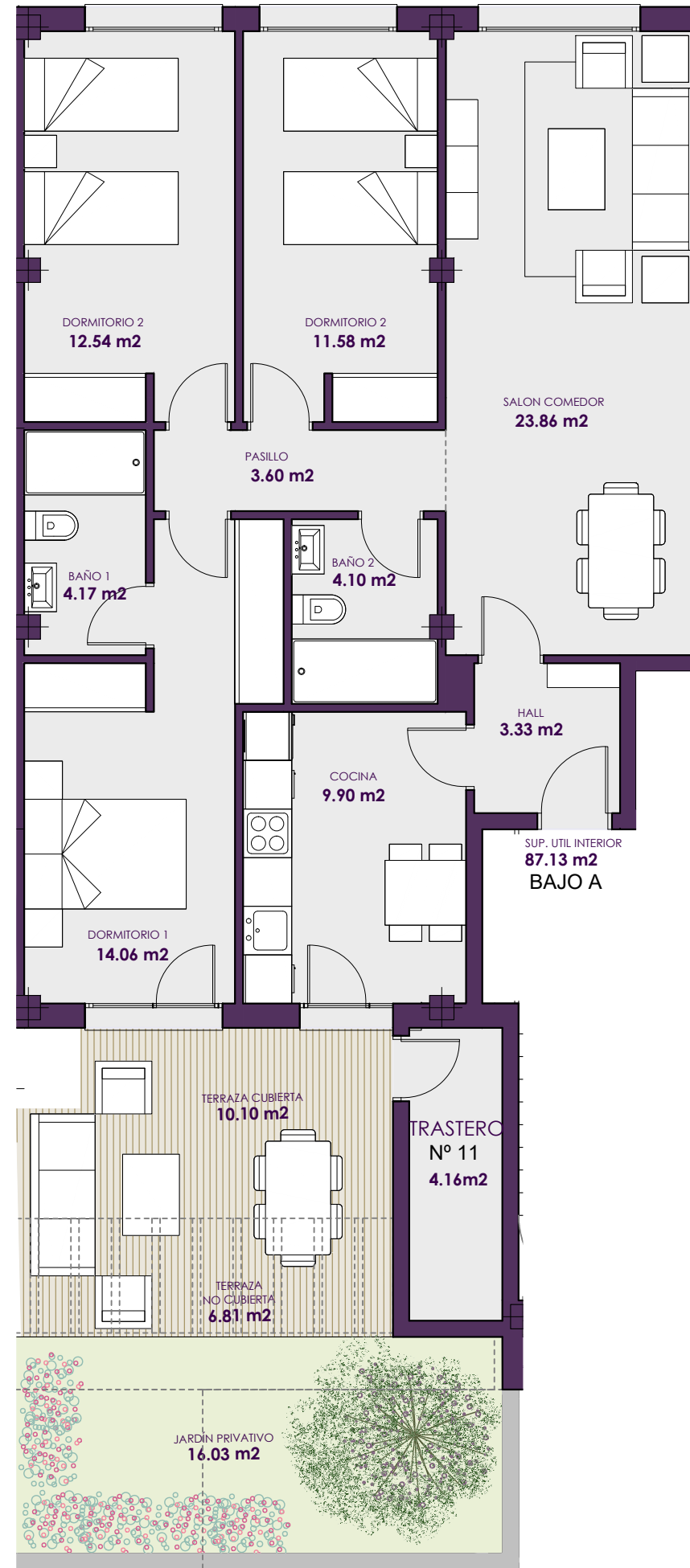

Violeta

RESIDENCIAL

51 VIVIENDAS
Calle El Aliso / Calle Encinas
GUADALIX DE LA SIERRA

PORTAL 7 VIV. BAJO A

Superficie Interior Útil	87.13 m ²
Superficie Exterior Total	32.94 m ²
Superficie Construida Total	130.46 m ²

Trastero nº 11 4.16 m²

UBICACIÓN

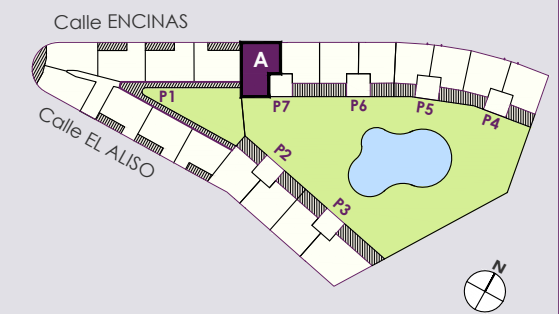

PLANTA TIPO





Violeta

RESIDENCIAL

51 VIVIENDAS
Calle El Aliso / Calle Encinas
GUADALIX DE LA SIERRA

PORTAL 7 VIV. BAJO B

Superficie Interior Útil	87.13 m ²
Superficie Exterior Total	34.90 m ²
Superficie Construida Total	130.47 m ²

Trastero nº 12 2.72 m²

UBICACIÓN



PLANTA TIPO

